



**VERACRUZ**  
GOBIERNO  
DEL ESTADO



**SEFIPLAN**  
Secretaría de Finanzas  
y Planeación



Comité Estatal de Información  
Estadística y Geográfica de Veracruz

Sistema de Información Estadística y Geográfica del Estado  
de Veracruz de Ignacio de la Llave (SIEGVER)

## **CUADERNILLOS MUNICIPALES**

*Edición 2024*

# Omealca

### **Contenido**

	Página
1. Geografía	2
2. Medio Ambiente	3
3. Gobierno	4
4. Demografía	5
5. Desarrollo social	7
6. Economía	11
7. Comunicaciones y transportes	13
8. Finanzas públicas	15
Siglas y Glosario	16

**Subsecretaría de Planeación**

**Dirección General de Planeación y Evaluación**



# 1. GEOGRAFÍA

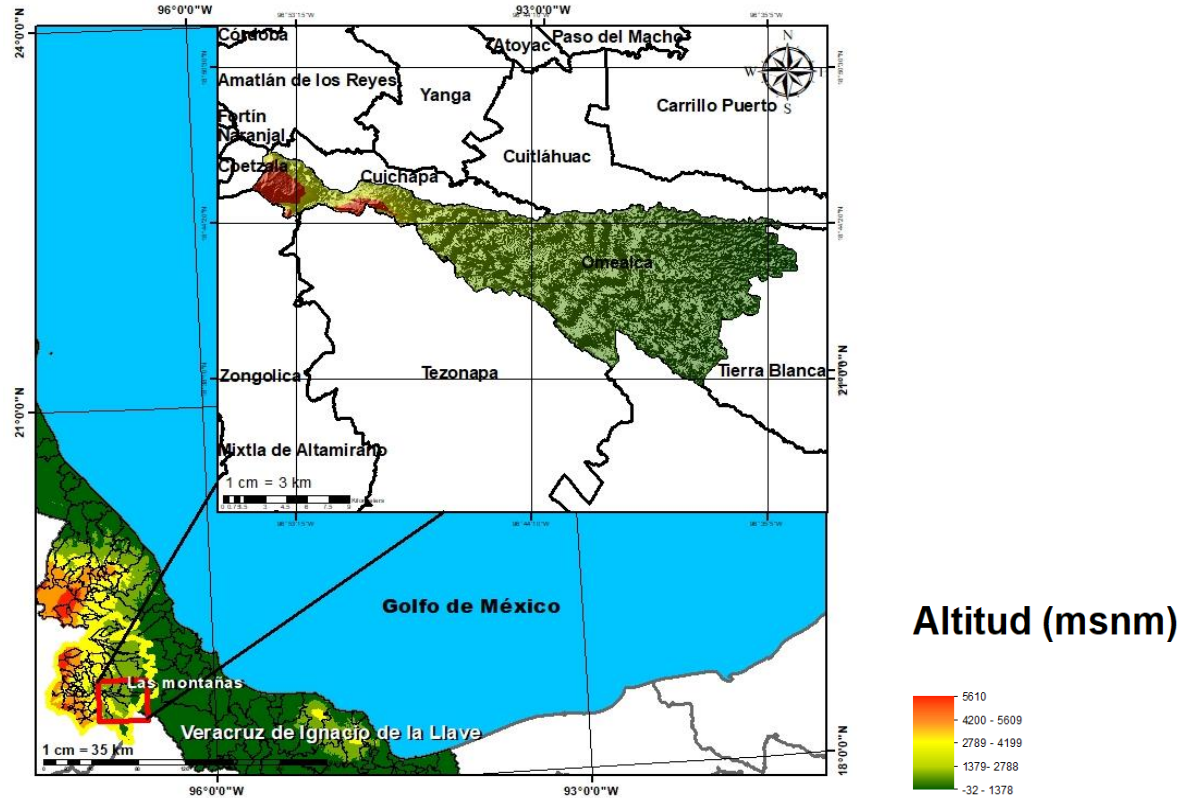

Fuente: DGPE de la SEFIPLAN con base en el INEGI, Marco Geoestadístico, 2021.

## UBICACIÓN

Entre los paralelos 18° 37' y 18° 48' de latitud norte; los meridianos 96° 33' y 96° 55' de longitud oeste; altitud entre 100 y 1,500 m.

## LÍMITES

Colinda al norte con los municipios de Coetzala, Cuichapa y Cuitláhuac; al este con los municipios de Cuitláhuac y Tierra Blanca; al sur con el municipio de Tierra Blanca, el estado de Puebla y el municipio de Tezonapa; al oeste con los municipios de Tezonapa, Zongolica y Coetzala.

## CLIMA

Cálido subhúmedo con lluvias en verano (62%), cálido húmedo con abundantes lluvias en verano (31%) y semicálido húmedo con abundantes lluvias en verano (7%).

Rango de temperatura  
Rango de precipitación

18 – 26°C  
1 400 – 2 600 mm

Fuente: DGPE de la SEFIPLAN con base en el INEGI, Prontuario de Información Geográfica Municipal de los Estados Unidos Mexicanos, 2010.

## DATOS GEOGRÁFICOS

Indicador	Valor
Cabecera municipal	Omealca
Localidades en 2020	61
Urbanas	1
Rurales	60
Superficie	213.8 km <sup>2</sup>
Porcentaje del territorio estatal	0.3%
Densidad poblacional en 2020	111.2 hab/km <sup>2</sup>

**Fuente:** DGPE de la SEFIPLAN con base en el INEGI, Censo de Población y Vivienda 2020; e INEGI, Marco Geoestadístico, 2021.

## 2. MEDIO AMBIENTE

## USO DE SUELO Y VEGETACIÓN, 2018

Tipo de superficie	Superficie (Km <sup>2</sup> )
Superficie continental	213.8
Agricultura	201.9
Pastizal	0.0
Pastizal CULTIVADO	2.1
Bosque	0.0
Selva	0.2
Matorral xerófilo	0.0
Otros tipos de vegetación	0.0
Vegetación secundaria	6.0
Áreas sin vegetación	0.0
Cuerpos de agua	0.0
Áreas urbanas	3.7

**NOTA:** La información se elaboró por el INEGI en el periodo de 2017 – 2021 y se derivó con base en la información de la serie VI (2016).

La última actualización en el CM correspondía a 2005 (serie III) de ahí la pertinencia y relevancia de su actualización en la edición 2023.

**Fuente:** DGPE de la SEFIPLAN con base en el INEGI, Uso del Suelo y Vegetación serie VII, base 2018; e INEGI, Marco Geoestadístico, 2021.

## PLANTAS DE TRATAMIENTO DE AGUAS RESIDUALES, 2020 y 2022

Plantas de tratamiento	2020	2022
Total	1	1
En operación	1	0
Fuera de operación	0	1

NA: No aplica debido a que el municipio no contó con el servicio de agua de la red pública.

**Fuente:** DGPE de la SEFIPLAN con base en el INEGI, Censo Nacional de Gobiernos Municipales y Demarcaciones Territoriales de la Ciudad de México, 2021 y 2023.

PROMEDIO DIARIO DE RESIDUOS SÓLIDOS URBANOS RECOLECTADOS  
SEGÚN MÉTODO DE OBTENCIÓN, 2020 y 2022 (Kg)

Residuos recolectados	2020	2022
Total	3,714	2,145
Pesaje	0	2,145
Vehículos / capacidad / viajes	3,714	0
Otro a/	0	0

a/ Incluye: estimaciones con base en estudios, cálculos y otros métodos indirectos.

**Fuente:** DGPE de la SEFIPLAN con base en el INEGI, Censo Nacional de Gobiernos Municipales y Demarcaciones Territoriales de la Ciudad de México, 2021 y 2023.

### 3. GOBIERNO

#### GOBIERNO, 2023

Presidente(a) municipal 2022-2025	Nallely Cortés Jiménez
Partido o coalición	Movimiento Regeneración Nacional (MORENA)
Dirección municipal	Av. Hidalgo No. 1, Zona Centro, C.P. 94900
Teléfono	(278) 733-0388, 733-0680, 733-0091
Página web	<a href="#">0</a>
Distrito electoral local	23 Cosamaloapan
Representante	Dip. Margarita Corro Mendoza (MORENA)
Distrito electoral federal	XVIII Zongolica
Representante	XVIII. Dip. Itzel Aleli Domínguez Zopiyactle (PVEM)

**Fuente:** DGPE de la SEFIPLAN con base en la Cámara de Diputados, LXV Legislatura, Listado de Diputados por Estado, 2023; INE, Descriptivo de la Distribución Federal, Veracruz, 2017.

#### PERSONAL ADSCRITO A LA ADMINISTRACIÓN PÚBLICA MUNICIPAL, SEGÚN RÉGIMEN DE CONTRATACIÓN, 2020 y 2022

Personal adscrito	2020	2022
Total	138	141
Confianza	128	133
Base o sindicalizado	10	8
Eventual	0	0
Honorarios	0	0
Otro	0	0
No especificado	0	0

**Fuente:** DGPE de la SEFIPLAN con base en el INEGI, Censo Nacional de Gobiernos Municipales y Demarcaciones Territoriales de la Ciudad de México, 2021 y 2023.

#### ÍNDICE DE CAPACIDADES FUNCIONALES MUNICIPALES (ICFM), 2016 y 2018

Índice	2016	2018
Subíndice		
Capacidades Funcionales Municipales (ICFM)	0.240	0.316
Capacidades para involucrar actores relevantes	0.100	0.000
Capacidades para diagnosticar	0.333	0.100
Capacidades para formular políticas y estrategias	0.100	0.942
Capacidades para presupuestar, gestionar e implementar	0.333	0.378
Capacidades para evaluar	0.489	0.200

**NOTA:** El Índice de Capacidades Funcionales Municipales (ICFM) es un indicador compuesto que mide el grado de desarrollo de cinco competencias en las administraciones públicas municipales. Cada uno de los rubros define un subíndice que va de 0 a 1, donde el valor más alto significa mejores destrezas.

**Fuente:** DGPE de la SEFIPLAN con base en el PNUD en México, Informe de Desarrollo Humano Municipal 2010-2020: una década de transformaciones locales en México, 2023.

## 4. DEMOGRAFÍA

### EVOLUCIÓN DE LA POBLACIÓN, 1995-2020

Año	Total	Hombres	Mujeres	Proporción Estatal (%)
2020	23,773	11,420	12,353	0.29
2015	24,020	11,609	12,411	0.30
2010	22,561	10,850	11,711	0.30
2005	21,620	10,242	11,378	0.30
2000	22,085	10,721	11,364	0.32
1995	21,308	10,567	10,741	0.32

**Fuente:** DGPE de la SEFIPLAN con base en el INEGI: Censos y Conteos de Población y Vivienda, 1995 a 2020. y Encuesta Intercensal, 2015.

### TASA DE CRECIMIENTO MEDIA

Periodo	Tasa (%)
2015-2020	-0.21
2010-2015	1.33
2005-2010	0.92
2000-2005	-0.37

**Fuente:** DGPE de la SEFIPLAN, estimaciones con base en el INEGI: Censos y Conteos de Población y Vivienda, 1995 a 2020; y Encuesta Intercensal, 2015.

### HABITANTES EN PRINCIPALES LOCALIDADES, 2020

Localidad	Habitantes
Omealca	3,715
Mata Tenatito (Casco Hacienda)	1,687
Xúchiles	1,029
Cruz Tetela	1,002
Rincón de Buena Vista	982
Resto de localidades	15,358

**Fuente:** DGPE de la SEFIPLAN con base en el INEGI, Censo de Población y Vivienda, 2020.

### POBLACIÓN POR TAMAÑO DE LOCALIDAD, 2020

Ámbito	Habitantes
Tamaño	
Rural	20,058
Menos de 500 habitantes	8,478
500 a 2,499 habitantes	11,580
Urbano	3,715
2,500 a 14,999 habitantes	3,715
15,000 y más habitantes	0

**Fuente:** DGPE de la SEFIPLAN con base en el INEGI, Censo de Población y Vivienda, 2020.

## ESTADÍSTICAS VITALES, 2020

Indicador	Valor
Nacimientos	326
Defunciones generales	182
Defunciones infantiles a/	3
Matrimonios	63
Divorcios	1

a/ Se refiere a menores de un año.

Fuente: DGPE de la SEFIPLAN con base en el INEGI, IEGEMC,

## RAZÓN DE MASCULINIDAD Y EDAD MEDIANA, 2020

Indicador	Valor
Índice de masculinidad	92.4
Edad mediana (años)	30
Hombres	29
Mujeres	31

Fuente: DGPE de la SEFIPLAN con base en el INEGI, Censo de Población y Vivienda, 2020.

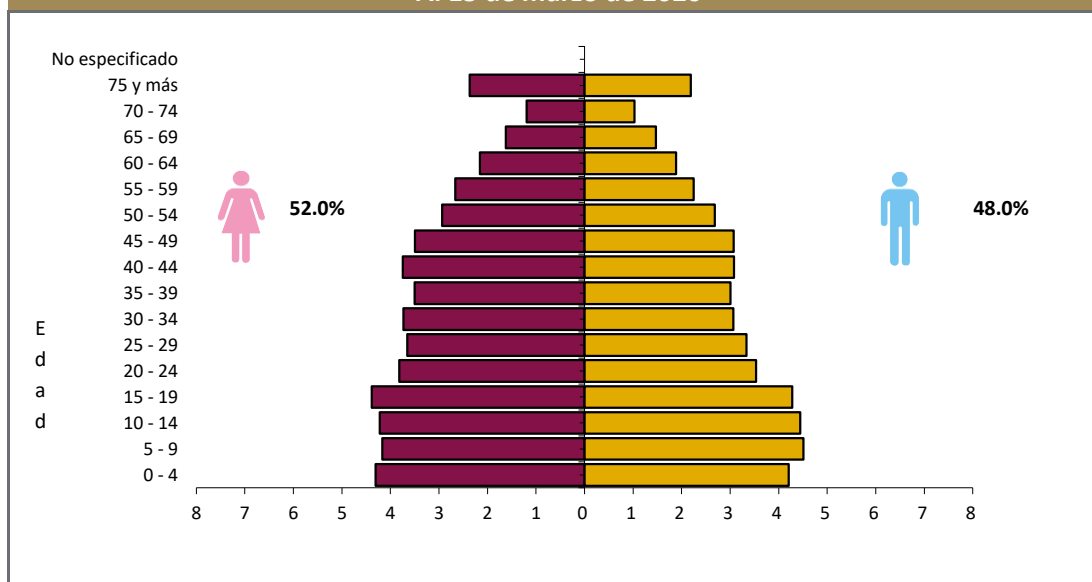
POBLACIÓN POR GRUPO QUINQUENAL DE EDAD SEGÚN SEXO (%)  
Al 15 de marzo de 2020

Fuente: DGPE de la SEFIPLAN con base en el INEGI, Censo de Población y Vivienda, 2020.

## POBLACIÓN POR GRUPOS DE EDAD, 2020

Grupo de edad	Habitantes
Infantil (0-14 años)	6,145
Joven y adulta (15-64 años)	15,282
Tercera edad (65 años y más)	2,346

**NOTA:** Excluye a la población que no especificó su edad, por lo que la suma puede no coincidir con el total de población expresado en el cuadro de la evolución de la población.

Fuente: DGPE de la SEFIPLAN con base en el INEGI, Censo de Población y Vivienda, 2020.

POBLACIÓN INDÍGENA, 2020	
Indicador	Valor
Población en hogares indígenas a/	1,795
Población de 3 años o más hablante de lengua indígena	
Total	880
Hombres	475
Mujeres	405
Población de 3 años y más que habla lengua indígena	3.90%
Hablantes de lengua indígena que no hablan español	1.14%
Lengua principal	Náhuatl

a/ Se refiere a la población en hogares donde el jefe (a) o su cónyuge habla alguna lengua indígena.

Fuente: DGPE de la SEFIPLAN con base en el INEGI, Censo de Población y Vivienda, 2020.

## 5. DESARROLLO SOCIAL

### CARACTERÍSTICAS DEL SECTOR EDUCATIVO, CICLO ESCOLAR 2022-2023

Nivel educativo	Escuelas	Docentes	Grupos	Alumnos		
				Hombres	Mujeres	Total
<b>Total</b>	<b>93</b>	<b>317</b>	<b>289</b>	<b>2,531</b>	<b>2,552</b>	<b>5,083</b>
Educación inicial	0	0	0	0	0	0
Educación especial	0	0	0	0	0	0
Preescolar	36	54	54	332	316	648
Primaria	39	134	134	1,159	1,098	2,257
Secundaria	13	88	71	607	639	1,246
Profesional técnico	0	0	0	0	0	0
Bachillerato	5	41	30	433	499	932
Técnico superior universitario	0	0	0	0	0	0
Normal	0	0	0	0	0	0
Licenciatura Univ. y Tec.	0	0	0	0	0	0
Posgrado Univ. y Tec.	0	0	0	0	0	0
Educación para adultos	0	0	0	0	0	0
Formación para el trabajo	0	0	0	0	0	0

Fuente: DGPE con base en la SEV, Información Estadística del Sistema Educativo Estatal, 2023.

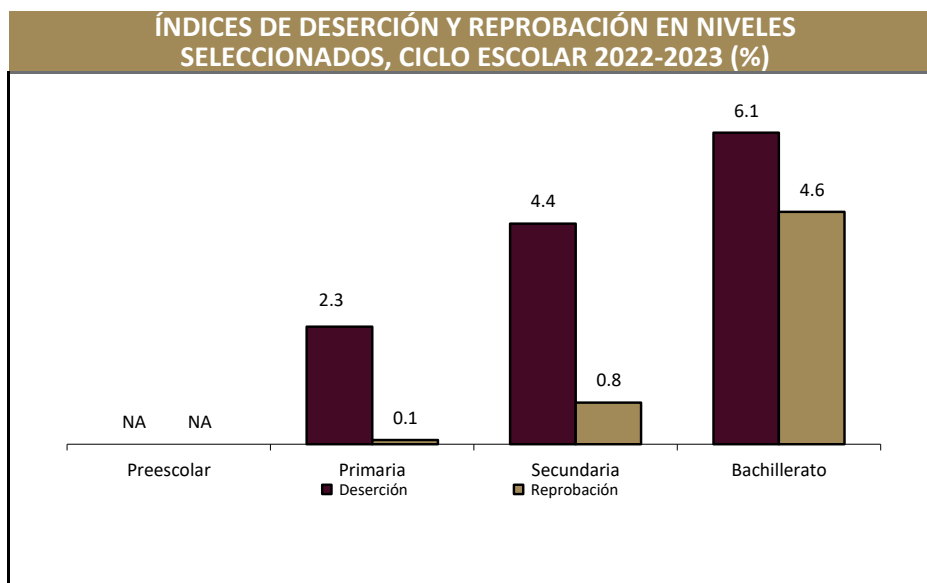

Fuente: DGPE con base en la SEV, Información Estadística del Sistema Educativo Estatal, 2023.

**ANALFABETISMO, 2020**

<b>Indicador</b>	<b>Valor</b>
Población de 6 a 14 años que sabe leer y escribir	86.7%
Población del 15 años y más	17,628
Población de 15 años y más analfabeta	2,003
Tasa de analfabetismo	11.4%

**Fuente:** DGPE de la SEFIPLAN con base en el INEGI, Censo Nacional de Población y Vivienda, 2020.

**EDUCANDOS ALFABETIZADOS, ALFABETIZADORES Y BIBLIOTECAS PÚBLICAS, 2022**

<b>Indicador</b>	<b>Valor</b>
Educandos alfabetizados	3
Alfabetizadores	4
Bibliotecas a/	4

a/ Se refiere a las ubicadas en los centros de educación básica y media superior, y superior.

**Fuente:** DGPE de la SEFIPLAN con base en el INEGI, IEGEMC, 2023.

**COBERTURA ESCOLAR EN NIVELES SELECCIONADOS, CICLO ESCOLAR 2022-2023 (%)**

<b>Nivel</b>	<b>Cobertura (%)</b>
Inicial	0.00
Preescolar	52.94
Primaria	92.42
Secundaria	102.55
Profesional Técnico	0.00
Bachillerato	76.52
Superior	0.00

**Nota:** La cobertura escolar se define como la oferta escolar y el cumplimiento del derecho de los niños y jóvenes a acceder a la enseñanza.

**Fuente:** DGPE con base en la SEV, Información Estadística del Sistema Educativo Estatal, 2023.

**CARACTERÍSTICAS DEL SECTOR SALUD, 2022**

<b>Institución</b>	<b>Unidades de consulta externa</b>	<b>Consultas externas otorgadas</b>	<b>Hospitales</b>		<b>Médicos a/</b>
			<b>General</b>	<b>Especialidad</b>	
<b>Total</b>	<b>6</b>	<b>11,171</b>	<b>0</b>	<b>0</b>	<b>74</b>
IMSS	ND	ND	ND	ND	64
ISSSTE	ND	ND	ND	ND	ND
PEMEX	0	0	0	0	0
SEDENA	0	0	0	0	0
SEMAR	0	0	0	0	0
IMSS-BIENESTAR	3	6,547	0	0	3
SS	3	4,624	0	0	7

a/ Comprende: médicos generales, especialistas, residentes, pasantes, odontólogos y en otras labores.

**Fuente:** DGPE de la SEFIPLAN con base en el INEGI, IEGEMC, 2023.



### ATENCIÓN MÉDICA, 2022

Indicador	Valor
Médicos por cada 1,000 habitantes <sup>a/</sup>	0.3
Población derechohabiente <sup>b/</sup>	9,339
Población usuaria de los servicios médicos <sup>c/</sup>	30,037
Afiliados al Seguro Popular <sup>d/</sup>	ND
Consultas externas otorgadas por el Seguro Popular <sup>d/</sup>	1,254

<sup>a/</sup> Estimaciones con base en el INEGI, 2020, 2022 y 2023.

<sup>b/</sup> Se refiere al conjunto de personas que por ley tienen derecho a recibir prestaciones en especie o en dinero por parte de las instituciones de seguridad social. Este grupo comprende a los asegurados directos o cotizantes, pensionados y a los familiares o beneficiarios de ambos.

<sup>c/</sup> Se refiere al segmento de población derechohabiente y potencial que hace uso de los servicios institucionales de atención médica, al menos una vez durante el año de referencia.

<sup>d/</sup> Se refiere a los afiliados por la Secretaría de Salubridad y Asistencia (SSA) en el Instituto de Salud para el Bienestar (INSABI) por municipio. Datos referidos a 2021.

**Fuente:** DGPE de la SEFIPLAN con base en el INEGI, Censo de Población y Vivienda 2020; e INEGI, IEGEMC, 2022 y 2023.

### URBANIZACIÓN, 2022

Indicador	Valor
Fuentes de abastecimiento de agua <sup>a/</sup>	101
Volumen promedio diario de extracción (miles de metros cúbicos)	2
Plantas potabilizadoras de agua	0
Capacidad instalada (litros por segundo)	0
Volumen suministrado anual de agua potable (millones de metros cúbicos)	0
Sistemas de drenaje y alcantarillado	12
Localidades con el servicio de drenaje y alcantarillado <sup>b/</sup>	12

<sup>a/</sup> Comprende: arroyos, esteros, galerías, lagunas, norias, pozas, presas y ríos.

<sup>b/</sup> Información referida a la definición de "localidad" utilizada por la fuente que la genera, por lo que no es comparable con la correspondiente a la información censal.

**Fuente:** DGPE de la SEFIPLAN con base en el INEGI, IEGEMC, 2023.

### CARACTERÍSTICAS DE LAS VIVIENDAS, 2020

Indicador	Viviendas	Porcentaje
Viviendas particulares habitadas	6,707	
Con disponibilidad de agua entubada	6,448	96.1
Con disponibilidad de drenaje	6,074	91.3
Con disponibilidad de energía eléctrica	6,493	97.6
Con disponibilidad de sanitario o excusado	6,376	95.8
Con piso de:		
Cemento o firme	5,618	83.7
Tierra	582	8.7
Madera, mosaico y otros recubrimientos	506	7.5
Con disposición de bienes y tecnologías de la información y la comunicación		
Automóvil o camioneta	2,110	31.4
Televisor	5,479	81.7
Refrigerador	5,270	78.5
Lavadora	3,502	52.2
Computadora	736	11.0
Aparato para oír radio	3,806	56.7
Línea telefónica fija	1,157	17.2
Teléfono celular	4,886	72.8
Internet	1,235	18.4

**Fuente:** DGPE de la SEFIPLAN con base en el INEGI, Censo de Población y Vivienda, 2020.

## POBREZA, 2020

Indicador	Personas	Porcentaje
Población en situación de pobreza	17,778	68.6
Población en situación de pobreza moderada	13,249	51.1
Población en situación de pobreza extrema	4,529	17.5
Población vulnerable por carencia social	6,052	23.3
Población vulnerable por ingreso	990	3.8
Población no pobre y no vulnerable	1,102	4.3

**Fuente:** DGPE de la SEFIPLAN con base en el CONEVAL, Medición de pobreza a nivel municipal 2020 y su comparativo con los años 2010 y 2015, 2021.

## ÍNDICE DE REZAGO SOCIAL, 2015 y 2020

Concepto	Valor
2015	
Grado de rezago social	Medio
Lugar a nivel estatal	95
2020	
Grado de rezago social	Bajo
Lugar a nivel estatal	100

**Fuente:** DGPE de la SEFIPLAN con base en el CONEVAL, IRS 2015 y 2020, 2021.

## MARGINACIÓN, 2020

Concepto	Referencia
Grado de marginación	Medio
Índice de marginación	52.8
Lugar que ocupa en el contexto estatal	92
Lugar que ocupa en el contexto nacional	830
Población analfabeta de 15 años o más	11.4%
Población sin primaria completa de 15 años o más	50.3%
Ocupantes en viviendas sin drenaje ni servicio sanitario exclusivo	4.6%
Ocupantes en viviendas sin energía eléctrica	1.9%
Ocupantes en viviendas sin agua entubada	4.2%
Viviendas con algún nivel de hacinamiento	26.3%
Ocupantes en viviendas con piso de tierra	8.5%
Población en localidades con menos de 5 000 habitantes	100.0%
Población ocupada con ingreso de hasta 2 salarios mínimos	88.1%

**Fuente:** DGPE de la SEFIPLAN con base en el CONAPO, Índice de Marginación por Entidad Federativa y Municipio, 2020.

## ÍNDICE DE DESARROLLO HUMANO (IDH), 2010, 2015 y 2020

Índice	2010	2015	2020
Dimensión			
Índice de Desarrollo Humano	0.637	0.655	0.685
Grado de Desarrollo Humano	Medio	Medio	Medio
Subíndice de Salud	0.837	0.791	0.891
Subíndice de Educación	0.474	0.524	0.545
Subíndice de Ingreso	0.653	0.677	0.663

**NOTA:** El Índice de Desarrollo Humano es un indicador compuesto que mide el grado de desarrollo de tres dimensiones esenciales para el bienestar humano: la educación, la salud y los ingresos disponibles. Así cada dimensión conforma un subíndice del IDH que van de 0 a 1, dividido en cuatro niveles: Bajo: menos de 0.55, Medio: entre 0.55 y 0.7, Alto: entre 0.7 y 0.8, y Muy Alto: mayor a 0.8.

**Fuente:** DGPE de la SEFIPLAN con base en el PNUD en México, Informe de Desarrollo Humano Municipal 2010-2020: una década de transformaciones locales en México, 2023.

**ÍNDICE DE DESIGUALDAD DE GÉNERO (IDG) MUNICIPAL, 2020**

Indicador Componente	Hombres	Mujeres
Índice de Desigualdad Municipal	0.397	
Índice de Empoderamiento	0.472	0.472
Índice de Mercado Laboral	0.795	0.335
Índice de Salud Reproductiva	1.000	0.051

**NOTA:** El IDG municipal se calcula por medio de tres componentes que buscan caracterizar las diferencias de oportunidades. Cuanto menor sea su valor, menor desigualdad.

**Fuente:** DGPE de la SEFIPLAN con base en el PNUD en México, Informe de Desarrollo Humano Municipal 2010-2020: una década de transformaciones locales en México, 2023.

**6. ECONOMÍA****EMPLEO, 2020**

Indicador	Valor
Población de 12 años y más	18,862
Población económicamente activa	10,422
PEA ocupada	10,338
Sector primario	51.7%
Sector secundario	11.1%
Sector terciario	37.1%
No especificado	0.1%
PEA desocupada	84
Población no económicamente activa	8,362
Estudiantes	2,052
Quehaceres del hogar	4,934
Jubilados y pensionados	470
Incapacitados permanentes	521
Otro tipo	385
Tasa de participación económica	55.3%
Tasa de ocupación	99.2%

**Fuente:** DGPE de la SEFIPLAN con base en el INEGI, Censo de Población y Vivienda, 2020.

**AGRICULTURA, 2023**

Tres principales cultivos	Superficie sembrada (Hectáreas)	Superficie cosechada (Hectáreas)	Volumen (Toneladas)	Valor (Miles de pesos)
<b>Total</b>	<b>15,952.2</b>	<b>15,846.4</b>	<b>865,556.6</b>	<b>713,533.8</b>
Caña de azúcar	13,587.0	13,587.0	858,820.5	683,144.4
Maíz grano	1,451.0	1,451.0	2,892.0	13,086.0
Café cereza	701.0	600.0	1,032.0	7,542.1

**NOTA:** El total de superficie sembrada, cosechada y el valor de la producción incluyen el resto de cultivos del municipio.

**Fuente:** DGPE de la SEFIPLAN con base en la SADER, SIAP, 2024.

<b>GANADERÍA Y AVICULTURA, 2023</b>				
<b>Especie</b>	<b>Volumen de producción en pie (Toneladas)</b>	<b>Valor de producción en pie (Miles de pesos)</b>	<b>Volumen de producción de carne en canal (Toneladas)</b>	<b>Valor de producción de carne en canal (Miles de pesos)</b>
<b>Total</b>	<b>NA</b>	38,869.4	<b>NA</b>	41,962.3
Bovino	97.1	3,214.1	49.8	3,382.0
Porcino	60.6	2,278.1	47.7	2,542.9
Ovino	5.7	207.1	2.9	218.8
Caprino	0.0	0.0	0.0	0.0
Ave a/	1,247.1	33,094.6	956.3	35,730.9
Guajolotes	1.7	75.4	1.2	87.6

a/ Comprende pollos de engorda, progenitora pesada y reproductora pesada.

Fuente: DGPE de la SEFIPLAN con base en el la SADER, SIAP, 2024.

#### **SUPERFICIE DE LAS UNIDADES DE PRODUCCIÓN AGROPECUARIA ACTIVAS, 2022**

<b>Concepto</b>	<b>Hectáreas</b>
Superficie total a/	20,420
Superficie con uso o vocación agropecuaria	19,953
Superficie con aprovechamiento forestal	0
Superficie sin uso o vocación agropecuaria y sin aprovechamiento forestal	467
Resto de superficie b/	960
<b>Total de Unidades de Producción</b>	<b>21,381</b>

a/ La diferencia en la suma de los parciales con respecto a la superficie total se debe a los parámetros internos de los programas de Sistemas de Información Geográfica (SIG), así como de los equipos de cómputo utilizados.

b/ El resto de la superficie, está formado por centros de población, caseríos dispersos, caminos, carreteras, puentes, pantanos y cuerpos de agua, entre otros rasgos geográficos.

Fuente: DGPE de la SEFIPLAN con base en el INEGI, Censo Agropecuario, 2022

#### **PROBLEMÁTICA QUE AFECTA EL DESARROLLO DE LAS ACTIVIDADES DE LAS UNIDADES DE PRODUCCIÓN AGROPECUARIA ACTIVAS, 2022**

<b>Problemática</b>	<b>Porcentaje</b>
Altos costos de insumos y servicios	95
Pérdida de fertilidad del suelo	42
Dificultad para la comercialización debido a la existencia de intermediarios	4
Productor(a) de edad avanzada o enfermo(a)	12
Falta de documentación para acreditar la posesión de la tierra	1
Litigio o invasión de la tierra	0
Inseguridad	21
Dificultades para la transportación	4
Dificultades para el almacenamiento	0
Falta de drenaje en los terrenos	0
Escasez de mano de obra	17
Baja de precios o disminución de ventas a causa de la pandemia del COVID-19	39
Otros problemas	18

a/ La suma de los parciales es mayor al 100% debido a que hay unidades de producción que declararon más de uno de los conceptos.

Fuente: DGPE de la SEFIPLAN con base en el INEGI, Censo Agropecuario, 2022

### PRINCIPALES CARACTERÍSTICAS DE LAS UNIDADES ECONÓMICAS, 2018

Indicador	Valor
Unidades económicas	459
Personal ocupado total	978
Personal ocupado dependiente de la razón social total	952
Personal ocupado dependiente de la razón social remunerado	411
Personal ocupado no dependiente de la razón social	26
Total de remuneraciones (miles de pesos)	23,000
Producción bruta total (miles de pesos)	152,756
Consumo intermedio (miles de pesos)	44,924
Valor agregado censal bruto (miles de pesos)	107,832
Formación bruta de capital fijo (miles de pesos)	544
Variación total de existencias (miles de pesos)	5,190
Total de activos fijos (miles de pesos)	83,051

Fuente: DGPE de la SEFIPLAN con base en el INEGI, Censos Económicos, 2019.

## 7. COMUNICACIONES Y TRANSPORTES

### RED CARRETERA, 2022

Tipo	Longitud (Kilómetros)
<b>Total en el municipio</b>	<b>32.1</b>
Troncal federal pavimentada	0.0
Alimentadoras estatales pavimentadas	26.2
Alimentadoras estatales revestidas	0.0
Caminos rurales pavimentados	1.6
Caminos rurales revestidos	0.0

NOTA: El total puede no coincidir con el desglose ya que incluye alimentadoras estatales de terracería y caminos rurales de terracería.

Fuente: DGPE de la SEFIPLAN con base en el INEGI, IEGEMC, 2023.

### VEHÍCULOS DE MOTOR, 2022

Tipo	Tipo de servicio			Total
	Oficial	Público	Particular	
Automóviles	0	159	2,262	2,421
Camiones de pasajeros	0	7	2	9
Camiones y camionetas para carga	0	20	3,328	3,348
Motocicletas	0	NA	371	371

Fuente: DGPE de la SEFIPLAN con base en el INEGI, IEGEMC, 2023.

**ACCIDENTES DE TRÁNSITO TERRESTRE, 2022**

<b>Tipo</b>	<b>Número</b>
<b>Total</b>	<b>0.0</b>
Colisiones	
Con vehículo automotor	0.0
Con motocicleta	0.0
Con peatón	0.0
Con objeto fijo	0.0
Otro a/	0.0

**NOTA:** Comprende sólo lo registrado en zonas urbanas y suburbanas.  
a/ Comprende: colisión con animal, volcadura, caída de pasajero, salida del camino, incendio, colisión con ferrocarril, colisión con ciclista y otro.  
**Fuente:** DGPE de la SEFIPLAN con base en el INEGI, IEGEMC, 2023.

**AEROPUERTOS Y AERÓDROMOS, 2022**

<b>Concepto</b>	<b>Número</b>
<b>Aeropuertos a/</b>	<b>0</b>
Nacionales	0
Internacionales	0
Aeródromos	0

a/ Comprende los aeropuertos administrados por Aeropuertos y Servicios Auxiliares (ASA), Grupo Aeroportuario de Sureste (ASUR), Gobierno del Estado y Municipal.

**Fuente:** DGPE de la SEFIPLAN con base en el INEGI, IEGEMC, 2023.

**SUSCRIPCIONES A LÍNEAS DE TELEFONÍA FIJA, 2022**

<b>Suscripciones</b>	<b>Número</b>
<b>Total</b>	<b>1,118</b>
Residenciales	982
No residenciales	136

**Fuente:** DGPE de la SEFIPLAN con base en el INEGI, IEGEMC, 2023.

**PUNTOS DE SERVICIO POSTAL, 2022**

<b>Concepto</b>	<b>Total</b>
Puntos de servicio postal	2
Personal ocupado	0
Correspondencia expedida (Miles de piezas)	0
Correspondencia recibida (Miles de piezas)	9

**NOTA:** Existen municipios que reportan oficinas postales sin personal ocupado debido a que se trata de agencias o expendios propiedad de terceros, cuyo personal no pertenece a Correos de México.

**Fuente:** DGPE de la SEFIPLAN con base en el INEGI, IEGEMC, 2023.

## 8. FINANZAS PÚBLICAS

### EVOLUCIÓN DE LOS INGRESOS EJERCIDOS, 2019-2023 (MILES DE PESOS)

Indicador	2019	2020	2021	2022	2023
<b>Total</b>	<b>92,948</b>	<b>80,198</b>	<b>75,973</b>	<b>80,638</b>	<b>93,051</b>
Impuestos	1,644	1,648	1,953	1,864	1,269
Predial	919	943	1,214	1,208	535
Traslado de dominio de bienes inmuebles	130	126	258	177	315
Otros a/	594	578	481	479	419
Contribuciones de mejoras	0	0	82	0	0
Derechos	1,943	1,744	1,781	2,064	3,369
Productos	2,462	867	48	1,471	668
Aprovechamientos	18	25	14	0	34
Participaciones	23,023	24,103	23,751	28,513	32,326
Participaciones federales	23,023	24,103	23,751	28,513	32,326
Participaciones estatales	NA	NA	NA	NA	NA
Aportaciones federales y estatales	59,240	51,812	48,345	46,726	55,384
Aportaciones del Ramo general 33	43,537	46,313	45,521	46,380	55,283
FISM	27,338	29,657	29,202	28,626	21,055
FORTAMUNDF	16,198	16,656	16,319	17,754	34,228
Recursos federales y estatales reasignados	15,703	5,499	2,824	346	101
Otros ingresos b/	0	0	0	0	0
Financiamiento	4,620	0	0	0	0
Disponibilidad inicial	0	0	0	0	0

a/ Comprende los impuestos sobre la enajenación de bienes muebles y adquisición de vehículos, adquisición de bienes inmuebles, otros impuestos sobre el patrimonio, producción, el consumo y las transacciones, adicionales, accesorios, y otros Impuestos.

b/ Comprende por cuenta de terceros, y "otros ingresos".

Fuente: DGPE de la SEFIPLAN con base en el INEGI, Estadística de Finanzas Públicas Estatales y Municipales, 2024 (31 de octubre de 2024).

### EVOLUCIÓN DE LOS EGRESOS EJERCIDOS, 2019-2023 (MILES DE PESOS)

Indicador	2019	2020	2021	2022	2023
<b>Total</b>	<b>92,948</b>	<b>80,198</b>	<b>75,973</b>	<b>80,638</b>	<b>93,051</b>
Servicios personales	15,430	17,010	17,853	17,555	22,818
Materiales y suministros	6,298	8,905	9,035	4,639	6,116
Servicios generales	14,107	11,240	11,683	12,144	18,772
Transferencias, asignaciones, subsidios y otras ayudas	3,371	5,247	5,581	307	1,327
Bienes muebles, inmuebles e intangibles	2,399	1,551	654	705	1,916
Inversión pública a/	50,971	33,755	30,223	28,413	37,681
Otros egresos	0	0	0	0	0
Deuda pública	373	377	386	0	1,449
Disponibilidad final	0	2,112	557	16,876	2,971

a/ Comprende: inversiones financieras y otras provisiones.

Fuente: DGPE de la SEFIPLAN con base en el INEGI, Estadística de Finanzas Públicas Estatales y Municipales, 2024 (31 de octubre de 2024).

## SIGLAS Y GLOSARIO

### SIGLAS

CEIEG Veracruz	Comité Estatal de Información Estadística y Geográfica del Estado de Veracruz de Ignacio de la Llave.
CM	Cuadernillo Municipal.
CONAPO	Consejo Nacional de Población.
CONEVAL	Consejo Nacional de Evaluación de la Política de Desarrollo Social.
DGPE	Dirección General de Planeación y Evaluación; de la Subsecretaría de Planeación de la SEFIPLAN.
FISM	Fondo de Aportaciones para la Infraestructura Social Municipal.
FORTAMUNDF	Fondo de Aportaciones para el Fortalecimiento de los Municipios.
IEGEMC	Información Estadística y Geográfica de los Estados para México en Cifras.
IMSS	Instituto Mexicano del Seguro Social.
INEGI	Instituto Nacional de Estadística y Geografía.
ISSSTE	Instituto de Seguridad y Servicios Sociales de los Trabajadores del Estado.
NA	No aplicable.
ND	No disponible.
NS	No significativo.
P/	Cifras preliminares.
PEMEX	Petróleos Mexicanos.
PNUD	Programa de las Naciones Unidas para el Desarrollo.
SADER	Secretaría de Agricultura y Desarrollo Rural.
SEDENA	Secretaría de la Defensa Nacional.
SEFIPLAN	Secretaría de Finanzas y Planeación del Gobierno de Veracruz de Ignacio de la Llave.
SEMAR	Secretaría de Marina
SEV	Secretaría de Educación del Gobierno de Veracruz de Ignacio de la Llave.
SIAP	Servicio de Información Agroalimentaria y Pesquera.
SS	Secretaría de Salud del Gobierno del Estado de Veracruz de Ignacio de la Llave.

### GLOSARIO

**Edad mediana.** Medida que divide a la población en dos grupos numericamente iguales de acuerdo a su edad. La mitad de los casos quedan por debajo de la mediana y la mitad por encima.

**Índice de deserción.** Número de alumnos que abandonan la escuela entre ciclos consecutivos antes de concluir el nivel educativo, por cada cien alumnos matriculados al inicio de cursos del nivel educativo.

**Índice de marginación.** Medida sintética de cuatro dimensiones y nueve formas (indicadores) de exclusión, que mide a la población que no participa del disfrute de bienes y servicios esenciales para el desarrollo de sus capacidades básicas.

**Índice de masculinidad.** Relación del número de hombres por cada 100 mujeres.

**Índice de reprobación.** Número de alumnos que no aprobaron un determinado grado, por cada cien matriculados en el mismo, al final del ciclo escolar.

**Índice rezago social.** Es una medida ponderada que resumen cuatro indicadores de carencias sociales (educación, salud, servicios básicos y espacios en la vivienda) en un solo índice que tiene como finalidad ordenar a las unidades de observación según sus carencias sociales.

**No pobres y no vulnerables:** Aquella población cuyo ingreso es superior a la línea de bienestar y que no tiene ninguna de las carencias sociales que se utilizan en la medición de la pobreza.

**Pobreza:** Una persona se encuentra en situación de pobreza cuando tiene al menos una carencia social (en los seis indicadores de rezago educativo, acceso a servicios de salud, acceso a la seguridad social, calidad y espacios de la vivienda, servicios básicos en la vivienda y acceso a la alimentación) y su ingreso es insuficiente para adquirir los bienes y servicios que requiere para satisfacer sus necesidades alimentarias y no alimentarias.

**Población Económicamente Activa (PEA):** Es aquella comprende a las personas de 12 años y más que tuvieron vínculo con la actividad económica (población ocupada) o que lo buscaron (población desocupada) en la semana de referencia del Censo 2010.

**Pobreza extrema:** Una persona se encuentra en situación de pobreza extrema cuando tiene tres o más carencias, de seis posibles, dentro del Índice de Privación Social y que, además, se encuentra por debajo de la línea de bienestar mínimo. Las personas en esta situación disponen de un ingreso tan bajo que, aun si lo dedicase por completo a la adquisición de alimentos, no podría adquirir los nutrientes necesarios para tener una vida sana.

**Pobreza moderada:** Es aquella persona que siendo pobre, no es pobre extrema. La incidencia de pobreza moderada se obtiene al calcular la diferencia entre la incidencia de la población en pobreza menos la de la población en pobreza extrema.

**Tasa de ocupación:** Es el porcentaje que representa la población ocupada respecto a la población económicamente activa.

**Tasa de participación económica:** Es el porcentaje que representa la población económicamente activa respecto a la población de 12 años y más.

**Vulnerables por carencias sociales:** Aquella población que presenta una o más carencias sociales, pero cuyo ingreso es superior a la línea de bienestar.

**Vulnerables por Ingresos:** Aquella población que no presenta carencias sociales pero cuyo ingreso es inferior o igual a la línea de bienestar.