



**VERACRUZ**  
GOBIERNO  
DEL ESTADO



**SEFIPLAN**  
Secretaría de Finanzas  
y Planeación



Comité Estatal de Información  
Estadística y Geográfica de Veracruz

Sistema de Información Estadística y Geográfica del Estado  
de Veracruz de Ignacio de la Llave (SIEGVER)

## **CUADERNILLOS MUNICIPALES**

*Edición 2024*

# **Acultzingo**

### **Contenido**

	Página
1. Geografía	2
2. Medio Ambiente	3
3. Gobierno	4
4. Demografía	5
5. Desarrollo social	7
6. Economía	11
7. Comunicaciones y transportes	13
8. Finanzas públicas	15
Siglas y Glosario	16

**Subsecretaría de Planeación**

**Dirección General de Planeación y Evaluación**



# 1. GEOGRAFÍA

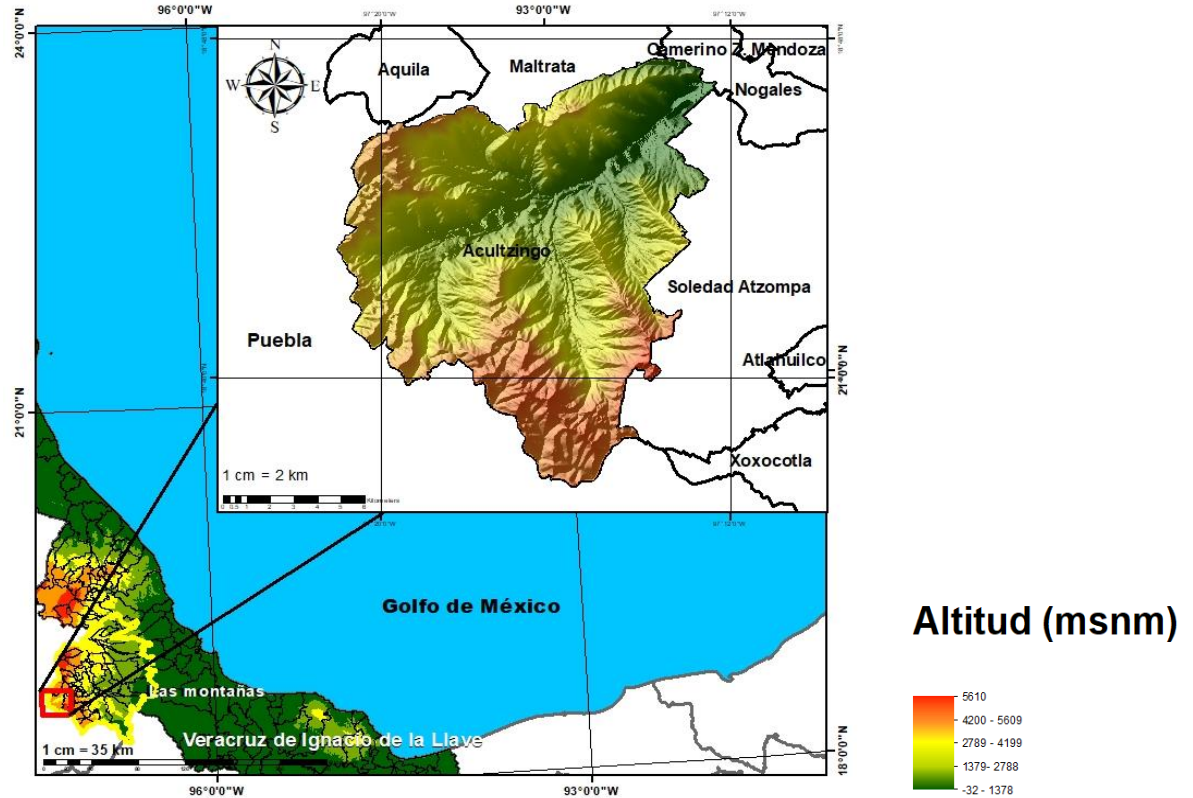

Fuente: DGPE de la SEFIPLAN con base en el INEGI, Marco Geoestadístico, 2021.

## UBICACIÓN

Entre los paralelos  $18^{\circ} 38'$  y  $18^{\circ} 48'$  de latitud norte; los meridianos  $97^{\circ} 12'$  y  $97^{\circ} 21'$  de longitud oeste; altitud entre 1,320 y 3,100 m.

## LÍMITES

Colinda al norte con los municipios de Aquila, Maltrata y Nogales; al este con los municipios de Nogales y Soledad Atzompa; al sur con el municipio de Soledad Atzompa y el estado de Puebla; al oeste con el estado de Puebla y el municipio de Aquila.

## CLIMA

Templado subhúmedo con lluvias en verano, de menor humedad (35%), templado subhúmedo con lluvias en verano, de mayor humedad (31%), semicálido subhúmedo con lluvias en verano (19%), semifrío subhúmedo con lluvias en verano (8%), templado subhúmedo con lluvias en verano, de humedad media (4%), semiseco templado (2%) y semicálido húmedo con abundantes lluvias todo el año (1%).

Rango de temperatura

10 – 20°C

Rango de precipitación

500 – 900 mm

Fuente: DGPE de la SEFIPLAN con base en el INEGI, Prontuario de Información Geográfica Municipal de los Estados Unidos Mexicanos, 2010.

## DATOS GEOGRÁFICOS

Indicador	Valor
Cabecera municipal	Acultzingo
Localidades en 2020	38
Urbanas	1
Rurales	37
Superficie	168.9 km <sup>2</sup>
Porcentaje del territorio estatal	0.2%
Densidad poblacional en 2020	136.8 hab/km <sup>2</sup>

**Fuente:** DGPE de la SEFIPLAN con base en el INEGI, Censo de Población y Vivienda 2020; e INEGI, Marco Geoestadístico, 2021.

## 2. MEDIO AMBIENTE

## USO DE SUELO Y VEGETACIÓN, 2018

Tipo de superficie	Superficie (Km <sup>2</sup> )
Superficie continental	168.9
Agricultura	78.8
Pastizal	3.5
Pastizal CULTIVADO	0.0
Bosque	30.5
Selva	0.0
Matorral xerófilo	0.0
Otros tipos de vegetación	0.0
Vegetación secundaria	53.4
Áreas sin vegetación	0.0
Cuerpos de agua	0.0
Áreas urbanas	2.7

**NOTA:** La información se elaboró por el INEGI en el periodo de 2017 – 2021 y se derivó con base en la información de la serie VI (2016).

La última actualización en el CM correspondía a 2005 (serie III) de ahí la pertinencia y relevancia de su actualización en la edición 2023.

**Fuente:** DGPE de la SEFIPLAN con base en el INEGI, Uso del Suelo y Vegetación serie VII, base 2018; e INEGI, Marco Geoestadístico, 2021.

## PLANTAS DE TRATAMIENTO DE AGUAS RESIDUALES, 2020 y 2022

Plantas de tratamiento	2020	2022
Total	2	2
En operación	0	0
Fuera de operación	2	2

NA: No aplica debido a que el municipio no contó con el servicio de agua de la red pública.

**Fuente:** DGPE de la SEFIPLAN con base en el INEGI, Censo Nacional de Gobiernos Municipales y Demarcaciones Territoriales de la Ciudad de México, 2021 y 2023.

PROMEDIO DIARIO DE RESIDUOS SÓLIDOS URBANOS RECOLECTADOS  
SEGÚN MÉTODO DE OBTENCIÓN, 2020 y 2022 (Kg)

Residuos recolectados	2020	2022
Total	4,500	4,000
Pesaje	4,500	4,000
Vehículos / capacidad / viajes	0	0
Otro a/	0	0

a/ Incluye: estimaciones con base en estudios, cálculos y otros métodos indirectos.

**Fuente:** DGPE de la SEFIPLAN con base en el INEGI, Censo Nacional de Gobiernos Municipales y Demarcaciones Territoriales de la Ciudad de México, 2021 y 2023.

### 3. GOBIERNO

#### GOBIERNO, 2023

Presidente(a) municipal 2022-2025	Luis Alfredo Cruz López
Partido o coalición	Redes Sociales Progresistas (RSP)
Dirección municipal	Zaragoza esq. Av. San Juan S/N, Zona Centro, C.P. 94760
Teléfono	(272) 742-7422, 742-2003
Página web	<a href="http://www.acultzingo.gob.mx">www.acultzingo.gob.mx</a>
Distrito electoral local	21 Camerino Z. Mendoza
Representante	Dip. Luis Arturo Santiago Martínez (MORENA)
Distrito electoral federal	XVIII Zongolica
Representante	XVIII. Dip. Itzel Aleli Domínguez Zopiyactle (PVEM)

**Fuente:** DGPE de la SEFIPLAN con base en la Cámara de Diputados, LXV Legislatura, Listado de Diputados por Estado, 2023; INE, Descriptivo de la Distribución Federal, Veracruz, 2017.

#### PERSONAL ADSCRITO A LA ADMINISTRACIÓN PÚBLICA MUNICIPAL, SEGÚN RÉGIMEN DE CONTRATACIÓN, 2020 y 2022

Personal adscrito	2020	2022
Total	86	99
Confianza	86	99
Base o sindicalizado	0	0
Eventual	0	0
Honorarios	0	0
Otro	0	0
No especificado	0	0

**Fuente:** DGPE de la SEFIPLAN con base en el INEGI, Censo Nacional de Gobiernos Municipales y Demarcaciones Territoriales de la Ciudad de México, 2021 y 2023.

#### ÍNDICE DE CAPACIDADES FUNCIONALES MUNICIPALES (ICFM), 2016 y 2018

Índice	2016	2018
Subíndice		
Capacidades Funcionales Municipales (ICFM)	0.148	0.191
Capacidades para involucrar actores relevantes	0.000	0.000
Capacidades para diagnosticar	0.167	0.100
Capacidades para formular políticas y estrategias	0.100	0.400
Capacidades para presupuestar, gestionar e implementar	0.167	0.244
Capacidades para evaluar	0.489	0.200

**NOTA:** El Índice de Capacidades Funcionales Municipales (ICFM) es un indicador compuesto que mide el grado de desarrollo de cinco competencias en las administraciones públicas municipales. Cada uno de los rubros define un subíndice que va de 0 a 1, donde el valor más alto significa mejores destrezas.

**Fuente:** DGPE de la SEFIPLAN con base en el PNUD en México, Informe de Desarrollo Humano Municipal 2010-2020: una década de transformaciones locales en México, 2023.

## 4. DEMOGRAFÍA

### EVOLUCIÓN DE LA POBLACIÓN, 1995-2020

Año	Total	Hombres	Mujeres	Proporción Estatal (%)
2020	23,100	11,178	11,922	0.29
2015	22,969	11,169	11,800	0.28
2010	20,973	10,254	10,719	0.27
2005	18,689	9,040	9,649	0.26
2000	17,785	8,748	9,037	0.26
1995	16,048	7,990	8,058	0.24

**Fuente:** DGPE de la SEFIPLAN con base en el INEGI: Censos y Conteos de Población y Vivienda, 1995 a 2020. y Encuesta Intercensal, 2015.

### TASA DE CRECIMIENTO MEDIA

Periodo	Tasa (%)
2015-2020	0.11
2010-2015	1.93
2005-2010	2.51
2000-2005	0.88

**Fuente:** DGPE de la SEFIPLAN, estimaciones con base en el INEGI: Censos y Conteos de Población y Vivienda, 1995 a 2020; y Encuesta Intercensal, 2015.

### HABITANTES EN PRINCIPALES LOCALIDADES, 2020

Localidad	Habitantes
Acultzingo	7,773
Tecamalucan	2,173
El Potrero	1,489
Acatla	1,252
Sierra de Agua	1,102
Resto de localidades	9,311

**Fuente:** DGPE de la SEFIPLAN con base en el INEGI, Censo de Población y Vivienda, 2020.

### POBLACIÓN POR TAMAÑO DE LOCALIDAD, 2020

Ámbito	Habitantes
Tamaño	
Rural	15,327
Menos de 500 habitantes	4,163
500 a 2,499 habitantes	11,164
Urbano	7,773
2,500 a 14,999 habitantes	7,773
15,000 y más habitantes	0

**Fuente:** DGPE de la SEFIPLAN con base en el INEGI, Censo de Población y Vivienda, 2020.

## ESTADÍSTICAS VITALES, 2020

Indicador	Valor
Nacimientos	381
Defunciones generales	167
Defunciones infantiles a/	5
Matrimonios	60
Divorcios	1

a/ Se refiere a menores de un año.

Fuente: DGPE de la SEFIPLAN con base en el INEGI, IEGEMC,

## RAZÓN DE MASCULINIDAD Y EDAD MEDIANA, 2020

Indicador	Valor
Índice de masculinidad	93.8
Edad mediana (años)	25
Hombres	24
Mujeres	26

Fuente: DGPE de la SEFIPLAN con base en el INEGI, Censo de Población y Vivienda, 2020.

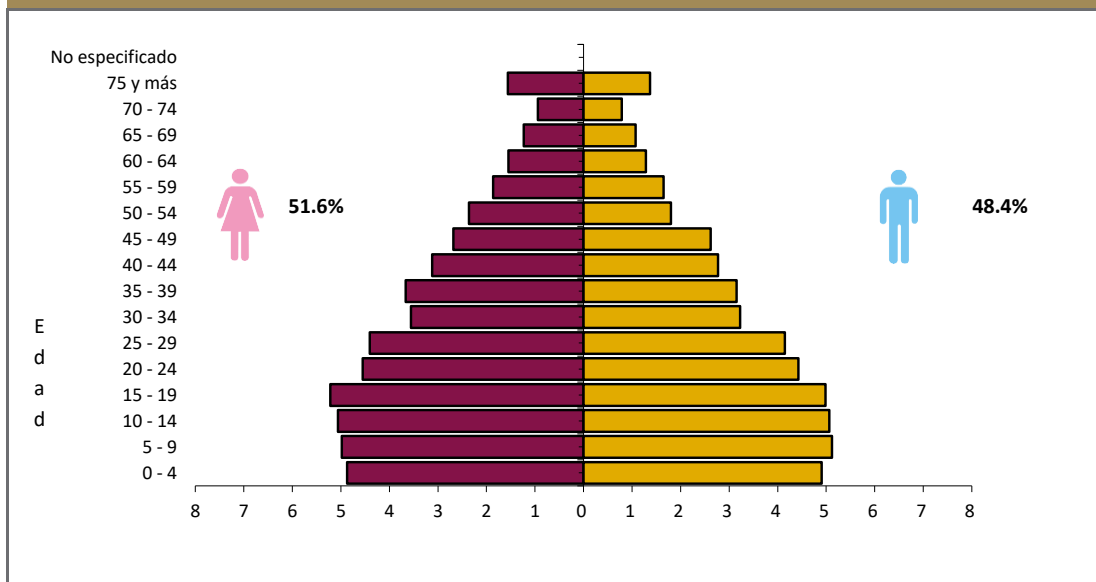
POBLACIÓN POR GRUPO QUINQUENAL DE EDAD SEGÚN SEXO (%)  
Al 15 de marzo de 2020

Fuente: DGPE de la SEFIPLAN con base en el INEGI, Censo de Población y Vivienda, 2020.

## POBLACIÓN POR GRUPOS DE EDAD, 2020

Grupo de edad	Habitantes
Infantil (0-14 años)	6,932
Joven y adulta (15-64 años)	14,559
Tercera edad (65 años y más)	1,609

**NOTA:** Excluye a la población que no especificó su edad, por lo que la suma puede no coincidir con el total de población expresado en el cuadro de la evolución de la población.

Fuente: DGPE de la SEFIPLAN con base en el INEGI, Censo de Población y Vivienda, 2020.

## POBLACIÓN INDÍGENA, 2020

Indicador	Valor
Población en hogares indígenas a/	6,256
Población de 3 años o más hablante de lengua indígena	
Total	3,763
Hombres	1,837
Mujeres	1,926
Población de 3 años y más que habla lengua indígena	17.31%
Hablantes de lengua indígena que no hablan español	1.83%
Lengua principal	Náhuatl

a/ Se refiere a la población en hogares donde el jefe (a) o su cónyuge habla alguna lengua indígena.

Fuente: DGPE de la SEFIPLAN con base en el INEGI, Censo de Población y Vivienda, 2020.

## 5. DESARROLLO SOCIAL

## CARACTERÍSTICAS DEL SECTOR EDUCATIVO, CICLO ESCOLAR 2022-2023

Nivel educativo	Escuelas	Docentes	Grupos	Alumnos		
				Hombres	Mujeres	Total
<b>Total</b>	<b>72</b>	<b>284</b>	<b>266</b>	<b>2,580</b>	<b>2,614</b>	<b>5,194</b>
Educación inicial	0	0	0	0	0	0
Educación especial	0	0	0	0	0	0
Preescolar	28	58	58	494	481	975
Primaria	30	138	138	1,351	1,386	2,737
Secundaria	11	62	55	548	553	1,101
Profesional técnico	0	0	0	0	0	0
Bachillerato	2	23	15	177	186	363
Técnico superior universitario	0	0	0	0	0	0
Normal	0	0	0	0	0	0
Licenciatura Univ. y Tec.	0	0	0	0	0	0
Posgrado Univ. y Tec.	0	0	0	0	0	0
Educación para adultos	1	3	0	10	8	18
Formación para el trabajo	0	0	0	0	0	0

Fuente: DGPE con base en la SEV, Información Estadística del Sistema Educativo Estatal, 2023.

## ÍNDICES DE DESERCIÓN Y REPROBACIÓN EN NIVELES SELECCIONADOS, CICLO ESCOLAR 2022-2023 (%)

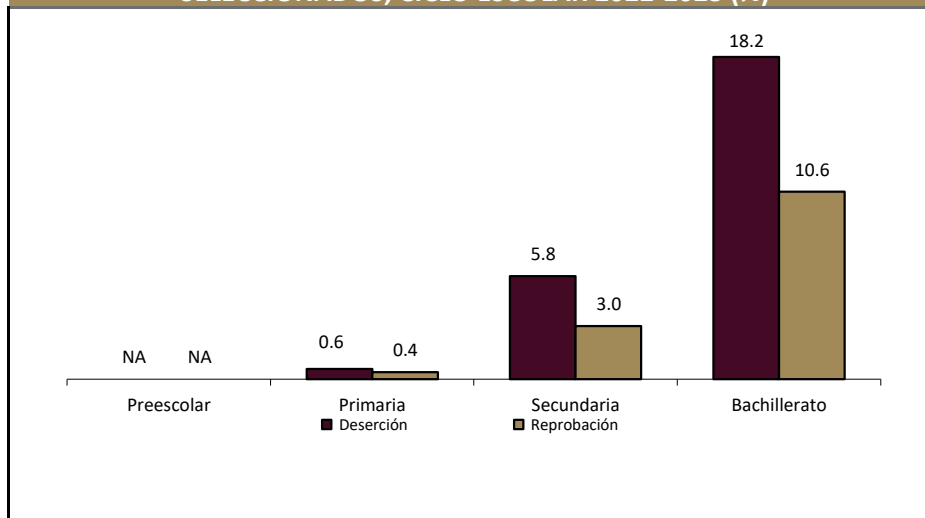

Fuente: DGPE con base en la SEV, Información Estadística del Sistema Educativo Estatal, 2023.

**ANALFABETISMO, 2020**

<b>Indicador</b>	<b>Valor</b>
Población de 6 a 14 años que sabe leer y escribir	84.8%
Población del 15 años y más	16,168
Población de 15 años y más analfabeta	1,721
Tasa de analfabetismo	10.6%

**Fuente:** DGPE de la SEFIPLAN con base en el INEGI, Censo Nacional de Población y Vivienda, 2020.

**EDUCANDOS ALFABETIZADOS, ALFABETIZADORES Y BIBLIOTECAS PÚBLICAS, 2022**

<b>Indicador</b>	<b>Valor</b>
Educandos alfabetizados	10
Alfabetizadores	10
Bibliotecas a/	2

a/ Se refiere a las ubicadas en los centros de educación básica y media superior, y superior.

**Fuente:** DGPE de la SEFIPLAN con base en el INEGI, IEGEMC, 2023.

**COBERTURA ESCOLAR EN NIVELES SELECCIONADOS, CICLO ESCOLAR 2022-2023 (%)**

<b>Nivel</b>	<b>Cobertura (%)</b>
Inicial	0.00
Preescolar	72.12
Primaria	98.52
Secundaria	80.96
Profesional Técnico	0.00
Bachillerato	26.23
Superior	0.00

**Nota:** La cobertura escolar se define como la oferta escolar y el cumplimiento del derecho de los niños y jóvenes a acceder a la enseñanza.

**Fuente:** DGPE con base en la SEV, Información Estadística del Sistema Educativo Estatal, 2023.

**CARACTERÍSTICAS DEL SECTOR SALUD, 2022**

<b>Institución</b>	<b>Unidades de consulta externa</b>	<b>Consultas externas otorgadas</b>	<b>Hospitales</b>		<b>Médicos a/</b>
			<b>General</b>	<b>Especialidad</b>	
<b>Total</b>	<b>6</b>	<b>21,138</b>	<b>0</b>	<b>0</b>	<b>10</b>
IMSS	0	0	0	0	0
ISSSTE	ND	ND	ND	ND	ND
PEMEX	0	0	0	0	0
SEDENA	0	0	0	0	0
SEMAR	0	0	0	0	0
IMSS-BIENESTAR	2	11,513	0	0	2
SS	4	9,625	0	0	8

a/ Comprende: médicos generales, especialistas, residentes, pasantes, odontólogos y en otras labores.

**Fuente:** DGPE de la SEFIPLAN con base en el INEGI, IEGEMC, 2023.



### ATENCIÓN MÉDICA, 2022

Indicador	Valor
Médicos por cada 1,000 habitantes <sup>a/</sup>	2.3
Población derechohabiente <sup>b/</sup>	605
Población usuaria de los servicios médicos <sup>c/</sup>	28,745
Afiliados al Seguro Popular <sup>d/</sup>	ND
Consultas externas otorgadas por el Seguro Popular <sup>d/</sup>	926

a/ Estimaciones con base en el INEGI, 2020, 2022 y 2023.

d/ Se refiere al conjunto de personas que por ley tienen derecho a recibir prestaciones en especie o en dinero por parte de las instituciones de seguridad social. Este grupo comprende a los asegurados directos o cotizantes, pensionados y a los familiares o beneficiarios de ambos.

c/ Se refiere al segmento de población derechohabiente y potencial que hace uso de los servicios institucionales de atención médica, al menos una vez durante el año de referencia.

d/ Se refiere a los afiliados por la Secretaría de Salubridad y Asistencia (SSA) en el Instituto de Salud para el Bienestar (INSABI) por municipio. Datos referidos a 2021.

**Fuente:** DGPE de la SEFIPLAN con base en el INEGI, Censo de Población y Vivienda 2020; e INEGI, IEGEMC, 2022 y 2023.

### URBANIZACIÓN, 2022

Indicador	Valor
Fuentes de abastecimiento de agua <sup>a/</sup>	41
Volumen promedio diario de extracción (miles de metros cúbicos)	3
Plantas potabilizadoras de agua	0
Capacidad instalada (litros por segundo)	0
Volumen suministrado anual de agua potable (millones de metros cúbicos)	0
Sistemas de drenaje y alcantarillado	10
Localidades con el servicio de drenaje y alcantarillado <sup>b/</sup>	10

a/ Comprende: arroyos, esteros, galerías, lagunas, norias, pozas, presas y ríos.

b/ Información referida a la definición de "localidad" utilizada por la fuente que la genera, por lo que no es comparable con la correspondiente a la información censal.

**Fuente:** DGPE de la SEFIPLAN con base en el INEGI, IEGEMC, 2023.

### CARACTERÍSTICAS DE LAS VIVIENDAS, 2020

Indicador	Viviendas	Porcentaje
Viviendas particulares habitadas	5,982	
Con disponibilidad de agua entubada	4,613	77.0
Con disponibilidad de drenaje	4,196	69.9
Con disponibilidad de energía eléctrica	5,890	98.2
Con disponibilidad de sanitario o excusado	5,816	96.9
Con piso de:		
Cemento o firme	4,437	74.1
Tierra	977	16.3
Madera, mosaico y otros recubrimientos	568	9.5
Con disposición de bienes y tecnologías de la información y la comunicación		
Automóvil o camioneta	1,302	21.7
Televisor	4,924	82.2
Refrigerador	3,430	57.3
Lavadora	2,415	40.3
Computadora	556	9.3
Aparato para oír radio	3,004	50.2
Línea telefónica fija	162	2.7
Teléfono celular	4,393	73.3
Internet	1,025	17.1

**Fuente:** DGPE de la SEFIPLAN con base en el INEGI, Censo de Población y Vivienda, 2020.

**POBREZA, 2020**

Indicador	Personas	Porcentaje
Población en situación de pobreza	22,057	81.2
Población en situación de pobreza moderada	13,763	50.7
Población en situación de pobreza extrema	8,294	30.5
Población vulnerable por carencia social	3,200	11.8
Población vulnerable por ingreso	1,076	4.0
Población no pobre y no vulnerable	824	3.0

**Fuente:** DGPE de la SEFIPLAN con base en el CONEVAL, Medición de pobreza a nivel municipal 2020 y su comparativo con los años 2010 y 2015, 2021.

**ÍNDICE DE REZAGO SOCIAL, 2015 y 2020**

Concepto	Valor
2015	
Grado de rezago social	Alto
Lugar a nivel estatal	49
2020	
Grado de rezago social	Medio
Lugar a nivel estatal	45

**Fuente:** DGPE de la SEFIPLAN con base en el CONEVAL, IRS 2015 y 2020, 2021.

**MARGINACIÓN, 2020**

Concepto	Referencia
Grado de marginación	Alto
Índice de marginación	51.1
Lugar que ocupa en el contexto estatal	51
Lugar que ocupa en el contexto nacional	502
Población analfabeta de 15 años o más	10.6%
Población sin primaria completa de 15 años o más	52.6%
Ocupantes en viviendas sin drenaje ni servicio sanitario exclusivo	4.8%
Ocupantes en viviendas sin energía eléctrica	0.9%
Ocupantes en viviendas sin agua entubada	22.5%
Viviendas con algún nivel de hacinamiento	37.1%
Ocupantes en viviendas con piso de tierra	15.5%
Población en localidades con menos de 5 000 habitantes	66.4%
Población ocupada con ingreso de hasta 2 salarios mínimos	86.6%

**Fuente:** DGPE de la SEFIPLAN con base en el CONAPO, Índice de Marginación por Entidad Federativa y Municipio, 2020.

**ÍNDICE DE DESARROLLO HUMANO (IDH), 2010, 2015 y 2020**

Índice	2010	2015	2020
Dimensión			
Índice de Desarrollo Humano	0.649	0.652	0.666
Grado de Desarrollo Humano	Medio	Medio	Medio
Subíndice de Salud	0.850	0.806	0.875
Subíndice de Educación	0.499	0.510	0.538
Subíndice de Ingreso	0.645	0.673	0.628

**NOTA:** El Índice de Desarrollo Humano es un indicador compuesto que mide el grado de desarrollo de tres dimensiones esenciales para el bienestar humano: la educación, la salud y los ingresos disponibles. Así cada dimensión conforma un subíndice del IDH que van de 0 a 1, dividido en cuatro niveles: Bajo: menos de 0.55, Medio: entre 0.55 y 0.7, Alto: entre 0.7 y 0.8, y Muy Alto: mayor a 0.8.

**Fuente:** DGPE de la SEFIPLAN con base en el PNUD en México, Informe de Desarrollo Humano Municipal 2010-2020: una década de transformaciones locales en México, 2023.

**ÍNDICE DE DESIGUALDAD DE GÉNERO (IDG) MUNICIPAL, 2020**

Indicador Componente	Hombres	Mujeres
Índice de Desigualdad Municipal	0.381	
Índice de Empoderamiento	0.483	0.460
Índice de Mercado Laboral	0.764	0.342
Índice de Salud Reproductiva	1.000	0.055

**NOTA:** El IDG municipal se calcula por medio de tres componentes que buscan caracterizar las diferencias de oportunidades. Cuanto menor sea su valor, menor desigualdad.

**Fuente:** DGPE de la SEFIPLAN con base en el PNUD en México, Informe de Desarrollo Humano Municipal 2010-2020: una década de transformaciones locales en México, 2023.

**6. ECONOMÍA****EMPLEO, 2020**

Indicador	Valor
Población de 12 años y más	17,549
Población económicamente activa	9,541
PEA ocupada	9,247
Sector primario	24.4%
Sector secundario	27.8%
Sector terciario	47.2%
No especificado	0.6%
PEA desocupada	294
Población no económicamente activa	7,955
Estudiantes	2,121
Quehaceres del hogar	4,570
Jubilados y pensionados	167
Incapacitados permanentes	488
Otro tipo	609
Tasa de participación económica	54.4%
Tasa de ocupación	96.9%

**Fuente:** DGPE de la SEFIPLAN con base en el INEGI, Censo de Población y Vivienda, 2020.

**AGRICULTURA, 2023**

Tres principales cultivos	Superficie sembrada (Hectáreas)	Superficie cosechada (Hectáreas)	Volumen (Toneladas)	Valor (Miles de pesos)
<b>Total</b>	<b>3,524.4</b>	<b>3,524.4</b>	<b>11,878.7</b>	<b>56,078.5</b>
Maíz grano	2,235.8	2,235.8	4,751.3	21,347.8
Frijol	739.2	739.2	650.5	8,453.8
Tomate verde	81.8	81.8	768.9	5,849.7

**NOTA:** El total de superficie sembrada, cosechada y el valor de la producción incluyen el resto de cultivos del municipio.

**Fuente:** DGPE de la SEFIPLAN con base en la SADER, SIAP, 2024.

GANADERÍA Y AVICULTURA, 2023				
Especie	Volumen de producción en pie (Toneladas)	Valor de producción en pie (Miles de pesos)	Volumen de producción de carne en canal (Toneladas)	Valor de producción de carne en canal (Miles de pesos)
<b>Total</b>	<b>NA</b>	136,093.8	<b>NA</b>	147,092.2
Bovino	99.7	3,417.3	50.9	3,673.3
Porcino	129.1	4,817.4	101.5	5,448.9
Ovino	38.4	1,365.2	19.9	1,455.1
Caprino	18.4	619.0	9.3	677.9
Ave a/	4,723.7	125,540.5	3,606.1	135,440.0
Guajolotes	7.4	334.4	5.5	397.0

a/ Comprende pollos de engorda, progenitora pesada y reproductora pesada.

Fuente: DGPE de la SEFIPLAN con base en el la SADER, SIAP, 2024.

#### SUPERFICIE DE LAS UNIDADES DE PRODUCCIÓN AGROPECUARIA ACTIVAS, 2022

Concepto	Hectáreas
Superficie total a/	15,922
Superficie con uso o vocación agropecuaria	6,132
Superficie con aprovechamiento forestal	338
Superficie sin uso o vocación agropecuaria y sin aprovechamiento forestal	9,452
Resto de superficie b/	969
<b>Total de Unidades de Producción</b>	<b>16,890</b>

a/ La diferencia en la suma de los parciales con respecto a la superficie total se debe a los parámetros internos de los programas de Sistemas de Información Geográfica (SIG), así como de los equipos de cómputo utilizados.

b/ El resto de la superficie, está formado por centros de población, caseríos dispersos, caminos, carreteras, puentes, pantanos y cuerpos de agua, entre otros rasgos geográficos.

Fuente: DGPE de la SEFIPLAN con base en el INEGI, Censo Agropecuario, 2022

#### PROBLEMÁTICA QUE AFECTA EL DESARROLLO DE LAS ACTIVIDADES DE LAS UNIDADES DE PRODUCCIÓN AGROPECUARIA ACTIVAS, 2022

Problemática	Porcentaje
Altos costos de insumos y servicios	87
Pérdida de fertilidad del suelo	20
Dificultad para la comercialización debido a la existencia de intermediarios	2
Productor(a) de edad avanzada o enfermo(a)	19
Falta de documentación para acreditar la posesión de la tierra	3
Litigio o invasión de la tierra	1
Inseguridad	28
Dificultades para la transportación	13
Dificultades para el almacenamiento	1
Falta de drenaje en los terrenos	2
Escasez de mano de obra	22
Baja de precios o disminución de ventas a causa de la pandemia del COVID-19	18
Otros problemas	0

a/ La suma de los parciales es mayor al 100% debido a que hay unidades de producción que declararon más de uno de los conceptos.

Fuente: DGPE de la SEFIPLAN con base en el INEGI, Censo Agropecuario, 2022

## PRINCIPALES CARACTERÍSTICAS DE LAS UNIDADES ECONÓMICAS, 2018

Indicador	Valor
Unidades económicas	281
Personal ocupado total	548
Personal ocupado dependiente de la razón social total	548
Personal ocupado dependiente de la razón social remunerado	114
Personal ocupado no dependiente de la razón social	0
Total de remuneraciones (miles de pesos)	6,515
Producción bruta total (miles de pesos)	70,015
Consumo intermedio (miles de pesos)	29,154
Valor agregado censal bruto (miles de pesos)	40,861
Formación bruta de capital fijo (miles de pesos)	442
Variación total de existencias (miles de pesos)	541
Total de activos fijos (miles de pesos)	30,167

Fuente: DGPE de la SEFIPLAN con base en el INEGI, Censos Económicos, 2019.

## 7. COMUNICACIONES Y TRANSPORTES

## RED CARRETERA, 2022

Tipo	Longitud (Kilómetros)
<b>Total en el municipio</b>	<b>35.5</b>
Troncal federal pavimentada	22.8
Alimentadoras estatales pavimentadas	0.0
Alimentadoras estatales revestidas	0.0
Caminos rurales pavimentados	10.8
Caminos rurales revestidos	1.9

NOTA: El total puede no coincidir con el desglose ya que incluye alimentadoras estatales de terracería y caminos rurales de terracería.

Fuente: DGPE de la SEFIPLAN con base en el INEGI, IEGEMC, 2023.

## VEHÍCULOS DE MOTOR, 2022

Tipo	Tipo de servicio			Total
	Oficial	Público	Particular	
Automóviles	0	23	1,252	1,275
Camiones de pasajeros	0	0	1	1
Camiones y camionetas para carga	0	2	1,256	1,258
Motocicletas	0	NA	216	216

Fuente: DGPE de la SEFIPLAN con base en el INEGI, IEGEMC, 2023.

**ACCIDENTES DE TRÁNSITO TERRESTRE, 2022**

<b>Tipo</b>	<b>Número</b>
<b>Total</b>	<b>0.0</b>
Colisiones	
Con vehículo automotor	0.0
Con motocicleta	0.0
Con peatón	0.0
Con objeto fijo	0.0
Otro a/	0.0

**NOTA:** Comprende sólo lo registrado en zonas urbanas y suburbanas.  
a/ Comprende: colisión con animal, volcadura, caída de pasajero, salida del camino, incendio, colisión con ferrocarril, colisión con ciclista y otro.  
**Fuente:** DGPE de la SEFIPLAN con base en el INEGI, IEGEMC, 2023.

**AEROPUERTOS Y AERÓDROMOS, 2022**

<b>Concepto</b>	<b>Número</b>
<b>Aeropuertos a/</b>	<b>0</b>
Nacionales	0
Internacionales	0
Aeródromos	0

a/ Comprende los aeropuertos administrados por Aeropuertos y Servicios Auxiliares (ASA), Grupo Aeroportuario de Sureste (ASUR), Gobierno del Estado y Municipal.

**Fuente:** DGPE de la SEFIPLAN con base en el INEGI, IEGEMC, 2023.

**SUSCRIPCIONES A LÍNEAS DE TELEFONÍA FIJA, 2022**

<b>Suscripciones</b>	<b>Número</b>
<b>Total</b>	<b>112</b>
Residenciales	100
No residenciales	12

**Fuente:** DGPE de la SEFIPLAN con base en el INEGI, IEGEMC, 2023.

**PUNTOS DE SERVICIO POSTAL, 2022**

<b>Concepto</b>	<b>Total</b>
Puntos de servicio postal	2
Personal ocupado	0
Correspondencia expedida (Miles de piezas)	0
Correspondencia recibida (Miles de piezas)	0

**NOTA:** Existen municipios que reportan oficinas postales sin personal ocupado debido a que se trata de agencias o expendios propiedad de terceros, cuyo personal no pertenece a Correos de México.

**Fuente:** DGPE de la SEFIPLAN con base en el INEGI, IEGEMC, 2023.

## 8. FINANZAS PÚBLICAS

### EVOLUCIÓN DE LOS INGRESOS EJERCIDOS, 2019-2023 (MILES DE PESOS)

Indicador	2019	2020	2021	2022	2023
<b>Total</b>	<b>70,596</b>	<b>77,046</b>	<b>78,122</b>	<b>94,787</b>	<b>115,724</b>
Impuestos	1,048	1,061	1,330	1,582	1,545
Predial	470	479	841	1,377	1,013
Traslado de dominio de bienes inmuebles	35	42	79	65	71
Otros a/	543	540	410	138	461
Contribuciones de mejoras	0	226	87	117	6
Derechos	1,136	1,184	1,346	2,140	1,727
Productos	168	77	56	1,391	7,022
Aprovechamientos	0	5	1,806	16	197
Participaciones	18,661	19,250	18,739	22,226	31,031
Participaciones federales	18,661	19,250	18,739	22,226	31,031
Participaciones estatales	NA	NA	NA	NA	NA
Aportaciones federales y estatales	48,731	55,243	54,745	57,312	74,195
Aportaciones del Ramo general 33	48,347	52,337	51,685	56,008	68,004
FISM	33,044	36,410	35,828	38,757	20,459
FORTAMUNDF	15,302	15,927	15,857	17,251	47,545
Recursos federales y estatales reasignados	384	2,906	3,060	1,304	6,191
Otros ingresos b/	0	0	0	0	0
Financiamiento	852	0	12	10,002	0
Disponibilidad inicial	0	0	0	0	0

a/ Comprende los impuestos sobre la enajenación de bienes muebles y adquisición de vehículos, adquisición de bienes inmuebles, otros impuestos sobre el patrimonio, producción, el consumo y las transacciones, adicionales, accesorios, y otros Impuestos.

b/ Comprende por cuenta de terceros, y "otros ingresos".

Fuente: DGPE de la SEFIPLAN con base en el INEGI, Estadística de Finanzas Públicas Estatales y Municipales, 2024 (31 de octubre de 2024).

### EVOLUCIÓN DE LOS EGRESOS EJERCIDOS, 2019-2023 (MILES DE PESOS)

Indicador	2019	2020	2021	2022	2023
<b>Total</b>	<b>70,596</b>	<b>77,046</b>	<b>78,122</b>	<b>94,787</b>	<b>115,724</b>
Servicios personales	11,708	13,028	13,718	11,916	13,189
Materiales y suministros	4,652	4,697	5,933	6,895	10,390
Servicios generales	13,455	10,351	10,790	16,090	24,228
Transferencias, asignaciones, subsidios y otras ayudas	1,071	1,018	1,225	1,185	1,390
Bienes muebles, inmuebles e intangibles	2,617	4,601	1,122	6,736	5,866
Inversión pública a/	36,808	39,837	45,040	49,735	50,506
Otros egresos	0	0	0	0	0
Deuda pública	285	289	295	1,729	6,264
Disponibilidad final	0	3,225	0	501	3,892

a/ Comprende: inversiones financieras y otras provisiones.

Fuente: DGPE de la SEFIPLAN con base en el INEGI, Estadística de Finanzas Públicas Estatales y Municipales, 2024 (31 de octubre de 2024).

## SIGLAS Y GLOSARIO

### SIGLAS

CEIEG Veracruz	Comité Estatal de Información Estadística y Geográfica del Estado de Veracruz de Ignacio de la Llave.
CM	Cuadernillo Municipal.
CONAPO	Consejo Nacional de Población.
CONEVAL	Consejo Nacional de Evaluación de la Política de Desarrollo Social.
DGPE	Dirección General de Planeación y Evaluación; de la Subsecretaría de Planeación de la SEFIPLAN.
FISM	Fondo de Aportaciones para la Infraestructura Social Municipal.
FORTAMUNDF	Fondo de Aportaciones para el Fortalecimiento de los Municipios.
IEGEMC	Información Estadística y Geográfica de los Estados para México en Cifras.
IMSS	Instituto Mexicano del Seguro Social.
INEGI	Instituto Nacional de Estadística y Geografía.
ISSSTE	Instituto de Seguridad y Servicios Sociales de los Trabajadores del Estado.
NA	No aplicable.
ND	No disponible.
NS	No significativo.
P/	Cifras preliminares.
PEMEX	Petróleos Mexicanos.
PNUD	Programa de las Naciones Unidas para el Desarrollo.
SADER	Secretaría de Agricultura y Desarrollo Rural.
SEDENA	Secretaría de la Defensa Nacional.
SEFIPLAN	Secretaría de Finanzas y Planeación del Gobierno de Veracruz de Ignacio de la Llave.
SEMAR	Secretaría de Marina
SEV	Secretaría de Educación del Gobierno de Veracruz de Ignacio de la Llave.
SIAP	Servicio de Información Agroalimentaria y Pesquera.
SS	Secretaría de Salud del Gobierno del Estado de Veracruz de Ignacio de la Llave.

### GLOSARIO

**Edad mediana.** Medida que divide a la población en dos grupos numericamente iguales de acuerdo a su edad. La mitad de los casos quedan por debajo de la mediana y la mitad por encima.

**Índice de deserción.** Número de alumnos que abandonan la escuela entre ciclos consecutivos antes de concluir el nivel educativo, por cada cien alumnos matriculados al inicio de cursos del nivel educativo.

**Índice de marginación.** Medida sintética de cuatro dimensiones y nueve formas (indicadores) de exclusión, que mide a la población que no participa del disfrute de bienes y servicios esenciales para el desarrollo de sus capacidades básicas.

**Índice de masculinidad.** Relación del número de hombres por cada 100 mujeres.

**Índice de reprobación.** Número de alumnos que no aprobaron un determinado grado, por cada cien matriculados en el mismo, al final del ciclo escolar.

**Índice rezago social.** Es una medida ponderada que resumen cuatro indicadores de carencias sociales (educación, salud, servicios básicos y espacios en la vivienda) en un solo índice que tiene como finalidad ordenar a las unidades de observación según sus carencias sociales.

**No pobres y no vulnerables:** Aquella población cuyo ingreso es superior a la línea de bienestar y que no tiene ninguna de las carencias sociales que se utilizan en la medición de la pobreza.

**Pobreza:** Una persona se encuentra en situación de pobreza cuando tiene al menos una carencia social (en los seis indicadores de rezago educativo, acceso a servicios de salud, acceso a la seguridad social, calidad y espacios de la vivienda, servicios básicos en la vivienda y acceso a la alimentación) y su ingreso es insuficiente para adquirir los bienes y servicios que requiere para satisfacer sus necesidades alimentarias y no alimentarias.

**Población Económicamente Activa (PEA):** Es aquella comprende a las personas de 12 años y más que tuvieron vínculo con la actividad económica (población ocupada) o que lo buscaron (población desocupada) en la semana de referencia del Censo 2010.

**Pobreza extrema:** Una persona se encuentra en situación de pobreza extrema cuando tiene tres o más carencias, de seis posibles, dentro del Índice de Privación Social y que, además, se encuentra por debajo de la línea de bienestar mínimo. Las personas en esta situación disponen de un ingreso tan bajo que, aun si lo dedicase por completo a la adquisición de alimentos, no podría adquirir los nutrientes necesarios para tener una vida sana.

**Pobreza moderada:** Es aquella persona que siendo pobre, no es pobre extrema. La incidencia de pobreza moderada se obtiene al calcular la diferencia entre la incidencia de la población en pobreza menos la de la población en pobreza extrema.

**Tasa de ocupación:** Es el porcentaje que representa la población ocupada respecto a la población económicamente activa.

**Tasa de participación económica:** Es el porcentaje que representa la población económicamente activa respecto a la población de 12 años y más.

**Vulnerables por carencias sociales:** Aquella población que presenta una o más carencias sociales, pero cuyo ingreso es superior a la línea de bienestar.

**Vulnerables por Ingresos:** Aquella población que no presenta carencias sociales pero cuyo ingreso es inferior o igual a la línea de bienestar.