



**VERACRUZ**  
GOBIERNO  
DEL ESTADO



Cómite Estatal de Información  
Estadística y Geográfica de Veracruz

# Programa Anual de Trabajo 2021

---

**Julio, 2021**



## De los Vocales del CEIEG



### Bases para la organización de los Comités Estatales de Información Estadística y Geográfica

**DÉCIMA.** Los Vocales del Comité, en su calidad de Coordinadores de las unidades administrativas con funciones estadísticas y geográficas tendrán las siguientes funciones:

- **IV.** Cumplir con los acuerdos del Comité en el ámbito de su competencia;
- **VIII.** Proporcionar la información de las actividades y proyectos de su competencia, a ser registrados en los Programas citados en la fracción anterior;
- **IX.** Ejecutar, en el ámbito de su competencia, las actividades y proyectos que hayan sido registrados en los Programas;
- **XI.** Las demás que resulten necesarias para el cumplimiento de los objetivos del Comité, que apoyen el desarrollo y consolidación del Sistema y que no estén atribuidas expresamente a otros integrantes.

### Acta de conformidad para la continuidad del convenio para la renovación del Comité Estatal de Información Estadística y Geográfica del Estado de Veracruz de Ignacio de la Llave.

El CEIEG es una instancia colegiada de participación y consulta donde confluyen los representantes de las Unidades del Estado de esa entidad federativa, sus municipios y el "INEGI", para la ejecución y cumplimiento de los principios, bases y normas establecidos en el SNIEG, así como la representación, coordinación y reporte de proyectos y/o actividades previamente revisados por el CEIEG, que contribuyan a impulsar la consolidación del Sistema de Información Estadística y Geográfica de Veracruz y del SNIEG, entre otros fines.



# Revisión de Acuerdos Pendientes



## Primera Sesión Ordinaria 2020

Consecutivo	Acuerdo	Estatus
<b>CEIEG1ªSO/01/2020</b>	Convocatoria para formar los grupos de trabajo para dar seguimiento a los Proyectos de <b>SECTUR</b> .	<b>Pendiente: Se giró oficio No. SP/DGPE/078/2020 a SECTUR</b>
<b>CEIEG1aSO/04/2020</b>	Incorporación a la Orden del Día de la 2ª Sesión Ordinaria 2020, del proyecto: <ul style="list-style-type: none"><li>• PROGOB: "Observatorio Veracruzano de Políticas Públicas"</li></ul>	<b>Pendiente</b>
<b>CEIEG2ªSO/01/2020</b>	Solicitud de presentación del proyecto de SEDECOP sobre la "Oficina Virtual de Información Económica".	<b>Pendiente</b>
<b>CEIEG2ªSO/03/2020</b>	Solicitud de avances y resultados de los proyectos creados y asesorados en el seno del CEIEG previo a cada sesión.	<b>En Proceso (Agenda de trabajo)</b>



El **objetivo** fue proporcionar a los **alumnos de la Licenciatura en Estadística** un acercamiento al trabajo institucional que se desarrolla en el Gobierno del Estado en el marco del CEIEG, a través de la experiencia educativa denominada "Práctica de Consultoría Estadística", para **adquirir y desarrollar habilidades**.

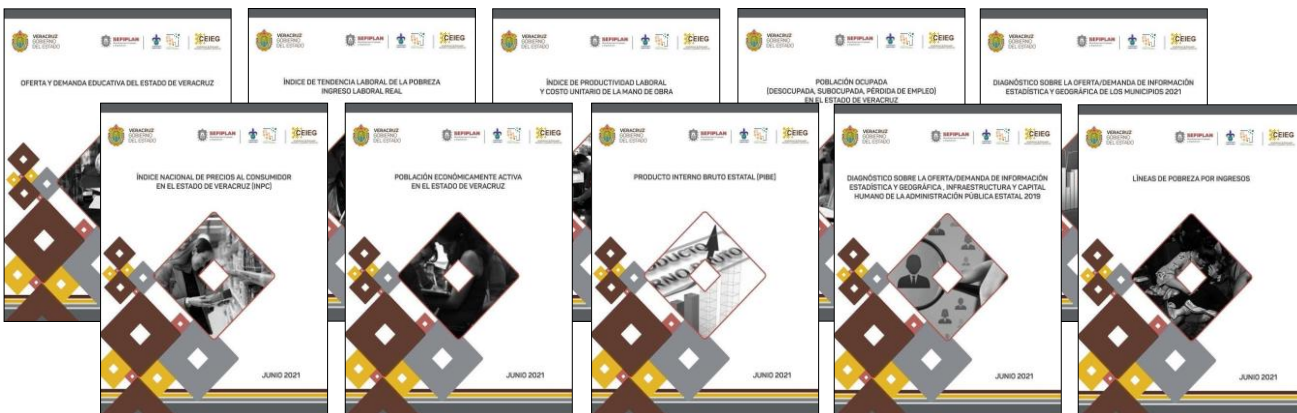

- **Identificación, planteamiento y formulación de problemas,**
- **Diseñar y describir** el proceso para abordarlos,
- **Analizar** la información a través de software estadístico y
- **Proponer** soluciones de acuerdo a las necesidades del estudio.

Los resultados-productos contribuirán a la planeación, control, evaluación y seguimiento de las políticas, programas y proyectos públicos del Estado.



- 1. Índice Nacional de Precios al Consumidor (INPC) en el Estado de Veracruz
- 2. Líneas de pobreza por ingresos
- 3. Población ocupada (desocupada, subocupada, pérdida de empleo) en el Estado de Veracruz
- 4. Índice de Tendencia Laboral de la Pobreza. Ingreso laboral real
- 5. Índice de Productividad Laboral y Costo Unitario de la Mano de Obra
- 6. Población Económicamente Activa en el Estado de Veracruz
- 7. Producto Interno Bruto Estatal (PIBE)
- 8. Diagnóstico sobre la oferta/demanda de información estadística y geográfica, infraestructura y capital humano de la Administración Pública Estatal, 2019
- 9. Diagnóstico sobre la oferta y demanda de la información estadística y geográfica de los municipios, 2021
- 10. Oferta y demanda educativa del Estado de Veracruz



**VERACRUZ**  
GOBIERNO  
DEL ESTADO

# Productos de Información Municipal



Cómite Estatal de Información  
Estadística y Geográfica de Veracruz



**SEFIPLAN**  
Secretaría de Finanzas  
y Planeación

**Dirección General de Planeación y Evaluación de  
la SEFIPLAN**



**Coordinación Estatal del INEGI**





**VERACRUZ**  
GOBIERNO  
DEL ESTADO

# Productos de Información Municipal



Cómite Estatal de Información  
Estadística y Geográfica de Veracruz

INSTITUTO NACIONAL DE ESTADÍSTICA Y GEOGRAFÍA

Carpeta de Indicadores  
Censo de Población y Vivienda 2020,  
Censo Nacional de Gobiernos Municipales y Demarcaciones  
Territoriales de la Ciudad de México 2019 y  
Censos Económicos 2019

ESTADO DE VERACRUZ DE IGNACIO DE LA LLAVE  
Carpeta del municipio: 029 Calcahualco



## Coordinación Estatal del INEGI

### Síntesis Municipal del Censo Económico (2019), de Gobierno (2019) y de Población (2020)

- Desde la óptica económica, se aborda la vocación económica del municipio, con base en los tres principales sectores de actividad, la tendencia de algunas variables de importancia económica, así como las relaciones entre unidades económicas con personal ocupado y valor agregado, que reflejan el tamaño e inversión que existe para su demarcación territorial.
- Con respecto a la gestión y el desempeño del municipio se considera a los Integrantes de los ayuntamientos por sexo y escolaridad, según cargo público.
- Y en cuanto a Población y Vivienda se reflejan los montos poblacionales desde 1990 al 2020, así como algunas características de las viviendas que se distribuyen en el territorio.



**VERACRUZ**  
GOBIERNO  
DEL ESTADO

# Productos de Información Municipal



Cómite Estatal de Información  
Estadística y Geográfica de Veracruz

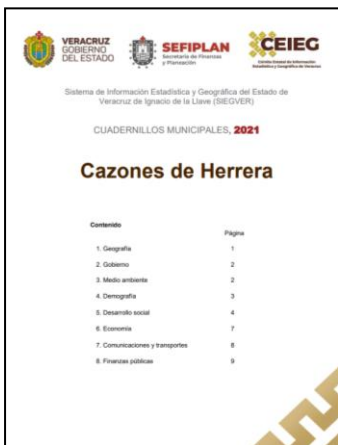

## Cuadernillos municipales

- **Edición 2021**
- **Ediciones anteriores: 2015-2019**
- **Datos históricos (cambios territoriales y de nombres)**



**SEFIPLAN**  
Secretaría de Finanzas  
y Planeación

**Dirección General  
de Planeación y  
Evaluación de la  
SEFIPLAN**



- **Información Censo de Población y Vivienda por municipio y localidad: 2010 y 2020.**
- **Documentos de análisis**
- **Consulta Interactiva de Información Municipal” (CIIM)**

- **Migración**
- **Población**
- **Censos Económicos**
- **Infografías**



## Mapa de Riesgos de la Dirección de Protección contra Riesgos Sanitarios

70% de avance del total de las capas trabajadas

Continúa el trabajo con apoyo técnico de INEGI

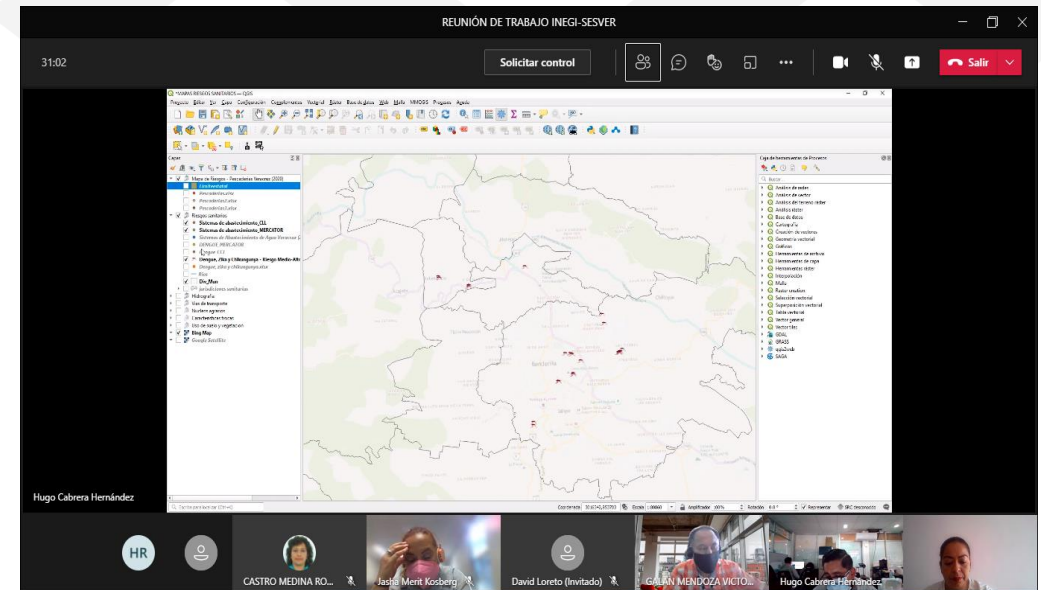
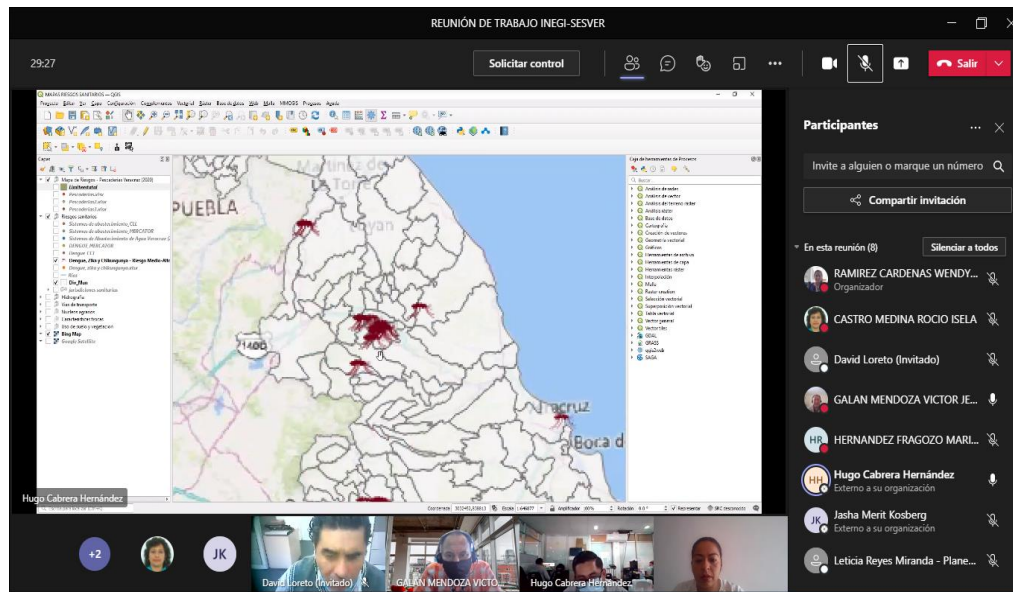



# Acuerdo CEIEG2aSO/04/2020



Solicitud a los integrantes del CEIEG, se informe por oficio de las Asociaciones Interinstitucionales de las que formen parte, así como los cargos que ocupan ya sean Comités, Consejos, Coordinaciones, Grupos de Trabajo, Juntas de Gobierno, Etc.

- 38 Dependencias
- 19 Vocales
- 423 Asociaciones Interinstitucionales (preliminar)

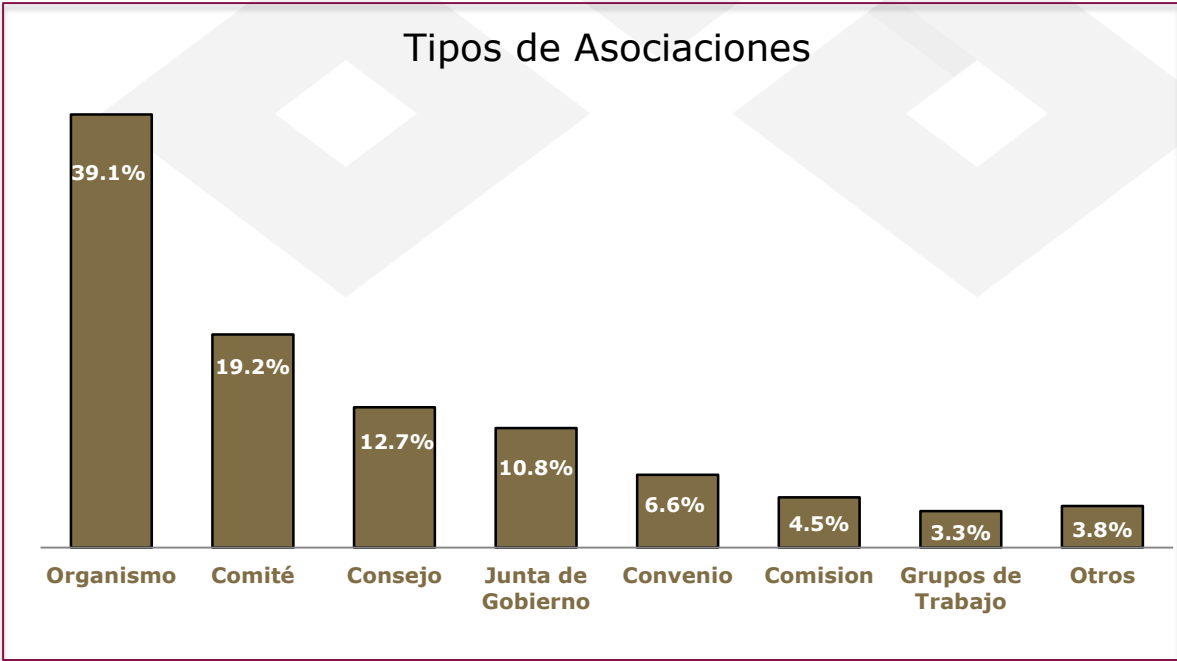
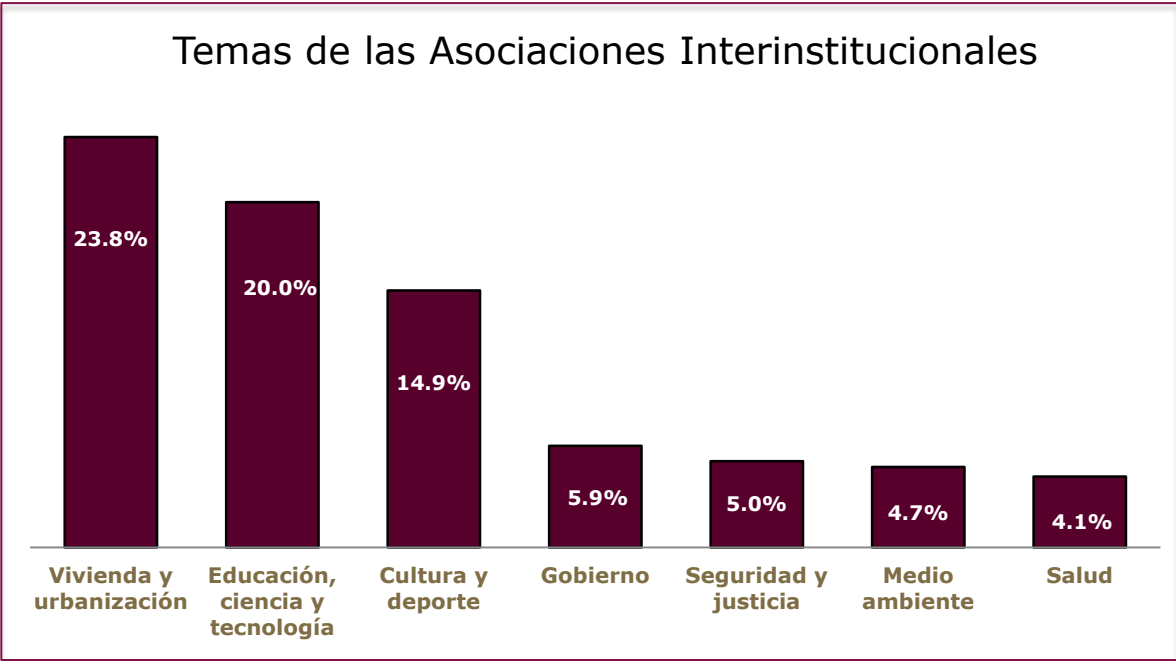

Fuente: SEFIPLAN/ Subsecretaría de Planeación, con base a Asociaciones Interinstitucionales de los Integrantes del CEIEG, 2021



# Acuerdo CEIEG2aSO/05/2020



Solicitud a los vocales municipales, así como al resto de los municipios, de atender la solicitud de información estadística y geográfica a efectuar en las próximas fechas en el marco del CEIEG.

- Diagnóstico sobre Oferta y Demanda de Información Estadística/Geográfica de los Municipios

Porcentaje de Unidades Administrativas según  
Producción/Integración de Información  
Estadística/Geográfica

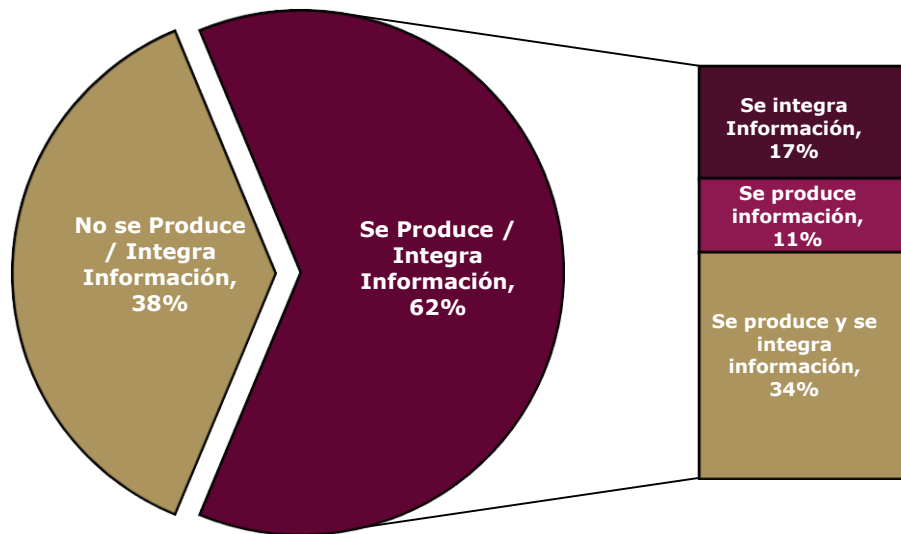

Tipo de Información que Producen/Integran las Unidades  
Administrativas de los Municipios

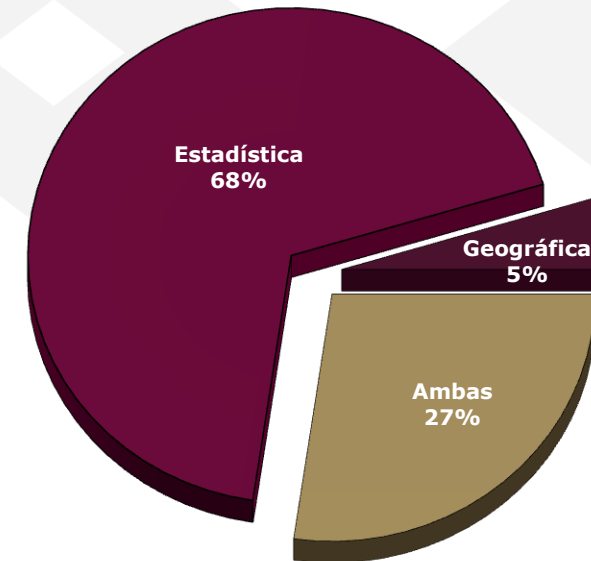



# Acuerdo CEIEG2aSO/05/2020



Solicitud a los vocales municipales, así como al resto de los municipios, el atender la solicitud de información estadística y geográfica a efectuar en las próximas fechas en el marco del CEIEG.

- Diagnóstico sobre Oferta y Demanda de Información Estadística/Geográfica de los Municipios

¿Cuáles son los principales problemas que enfrenta para obtener información estadística o geográfica?

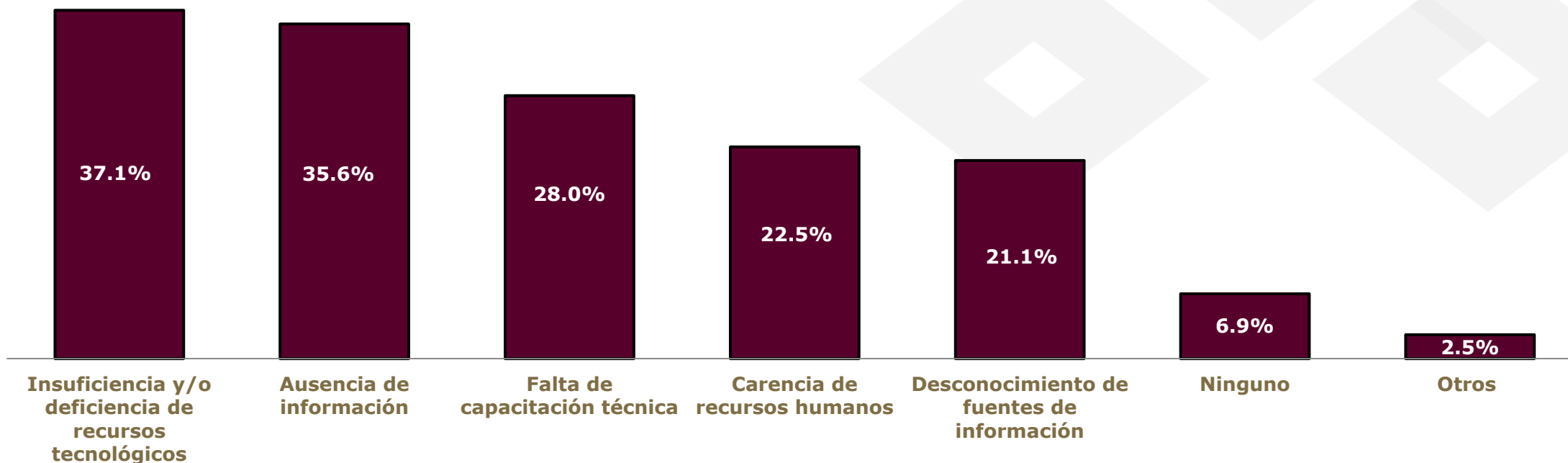

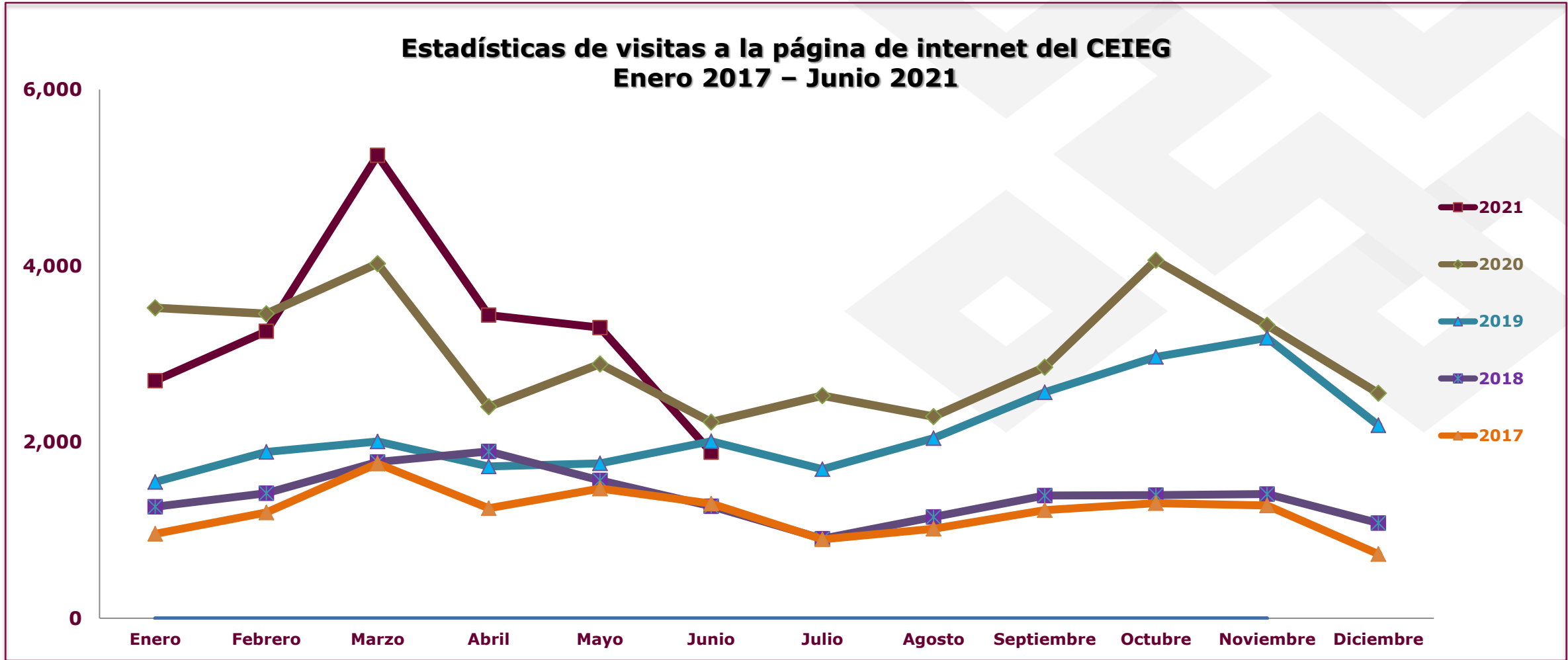

Fuente: SEFIPLAN/ Subsecretaría de Planeación



**VERACRUZ**  
GOBIERNO  
DEL ESTADO

## Difusión de Actividades



CEEIG Veracruz



Facebook.com/CEIEGVeracruz

- **Difusión de las actividades**
- **Transmisión de las presentaciones al Público**
- **Transmisión de las Sesiones Ordinarias**
- **Mayor alcance**





# Avances PAT 2021



<b>Objetivo I</b>	
<b>Entregable</b>	<b>A Junio 2021</b>
Reportes de trabajo concluidos	<b>34.44%</b>
Minutas de Trabajo	
Reportes semestrales	
Encuesta diagnóstico.	
Informe diagnóstico.	
PEEG 2019-2024 aprobado	
Programa Anual de Trabajo 2021	
Iniciativa de Ley del SIEGVER	
<b>Objetivo II</b>	
<b>Entregable</b>	<b>A Junio 2021</b>
<b>Sin actividades programadas para el primer semestre</b>	
<b>Objetivo III</b>	
<b>Entregable</b>	<b>A Junio 2021</b>
Reporte de eventos de capacitación.	<b>33.33%</b>
Reportes de actualizaciones en el portal.	
Mecanismo específico para operar el CIEG	



# Avances PAT 2021



<b>Objetivo IV</b>	
<b>Entregable</b>	<b>A Junio 2021</b>
<b>Proyectos de georreferenciación concluidos por las Unidades del Estado</b>	<b>50.00%</b>
<b>Objetivo V</b>	
<b>Entregable</b>	<b>A Junio 2021</b>
<b>Reporte de productos o proyectos estadísticos registrados y actualizados</b>	<b>54.26%</b>
<b>Directorio actualizado de unidades generadoras y usuarios e inventario actualizado de productos geográficos</b>	
<b>Módulo 1 del Censo Nacional de Gobiernos Estatales 2021, conformado por 15 secciones</b>	
<b>Reporte de avance de captura</b>	
<b>Cuadernillos Municipales</b>	
<b>Porcentaje de información relevante disponible vs incorporada</b>	
<b>Infografías realizadas</b>	
<b>Análisis realizados</b>	
<b>Estudios incorporados.</b>	



**VERACRUZ**  
GOBIERNO  
DEL ESTADO



**Cómite Estatal de Información  
Estadística y Geográfica de Veracruz**

**Mtro. Sergio Pastor Rojas Morteo**  
Director General de Planeación y Evaluación de la SEFIPLAN  
Secretario de Actas del CEIEG

**(228) 842 14 00 ext. 3301**  
**[srojasm@veracruz.gob.mx](mailto:srojasm@veracruz.gob.mx)**