

PRESENTACIÓN DE RESULTADOS

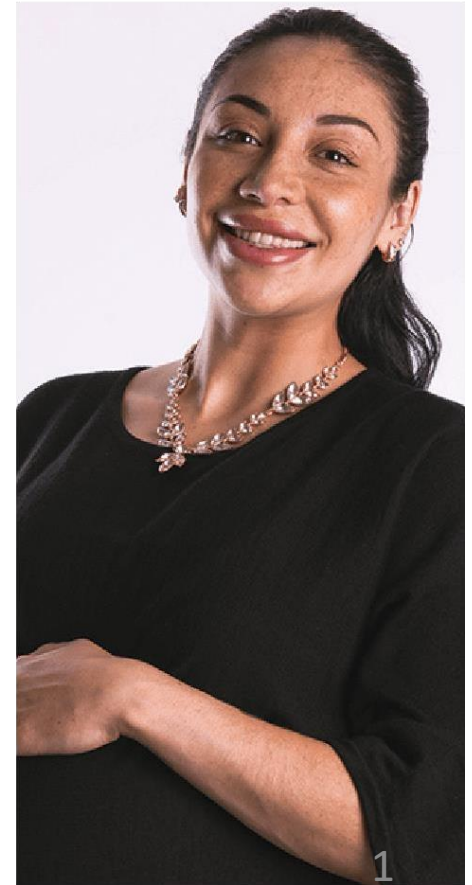

Veracruz de Ignacio de la Llave



OBJETIVO DEL CENSO DE POBLACIÓN Y VIVIENDA 2020



Producir información sobre la **dimensión, estructura y distribución espacial** de la **población**, así como de sus principales **características socioeconómicas y culturales**.

Obtener la **cuenta de viviendas** y algunas de sus **características**.

El **censo muestra** la continuación de **tendencias demográficas, económicas y sociales**.

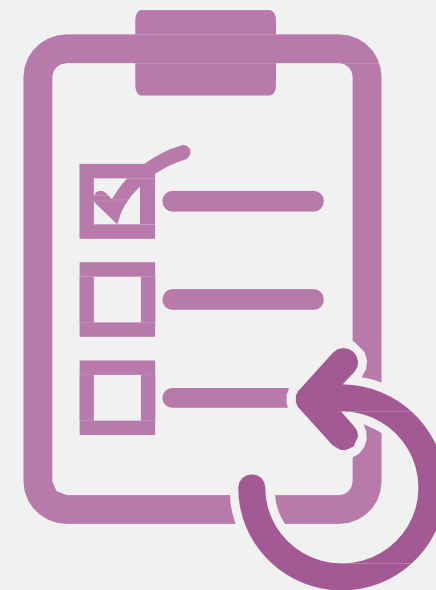

CARACTERÍSTICAS METODOLÓGICAS



Las poblaciones **objeto de estudio** son **las viviendas** y los **residentes habituales** del país.



Entrevista directa a una persona informante adecuado.

18+

Persona informante adecuado, jefa o jefe de la vivienda o persona de 18 años y más de edad que es residente de la vivienda y que conozca los datos de sus ocupantes.



Cuestionario digital o impreso, métodos complementarios: **autoenumeración** por Internet y **entrevista asistida por teléfono**.



Al menos tres visitas a las viviendas, en distinto horario o día, para conseguir la entrevista.



Periodo de levantamiento.
Del 2 al 27 de marzo de 2020.



Momento de referencia.
15 de marzo de 2020.



POBLACIÓN

POBLACIÓN TOTAL EN VERACRUZ DE IGNACIO DE LA LLAVE

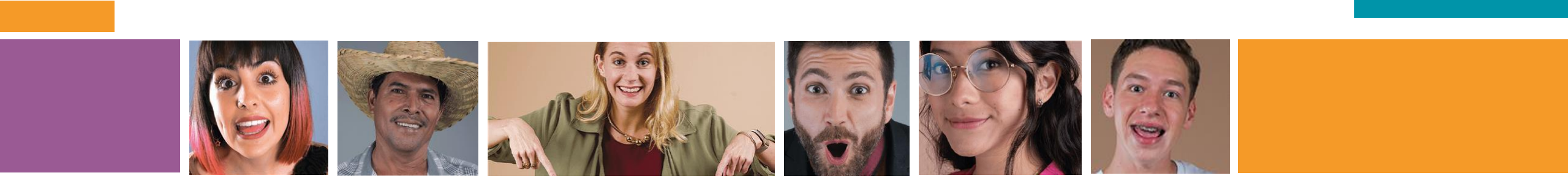

8 062 579

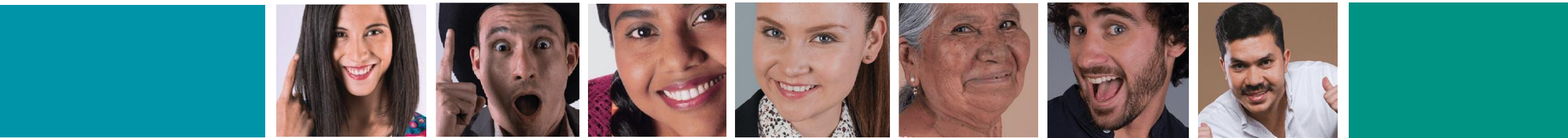

POBLACIÓN TOTAL Y TASA DE CRECIMIENTO PROMEDIO ANUAL, 1895-2020



● Tasa de crecimiento

■ Millones

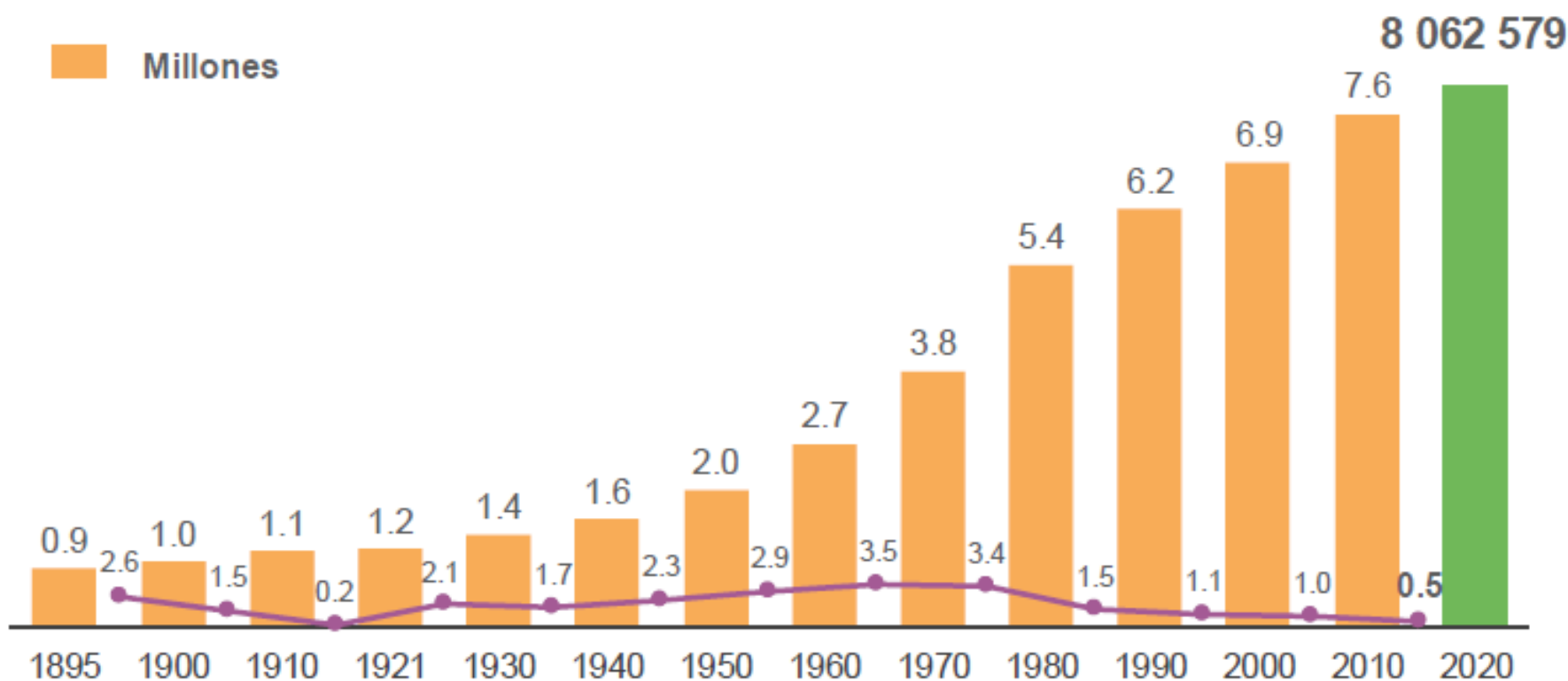

Veracruz de Ignacio de la Llave ocupa el lugar 4 a nivel nacional por su número de habitantes, bajó 1 lugar con respecto a 2010.

POBLACIÓN TOTAL POR ENTIDAD FEDERATIVA



NACIONAL 126 014 024

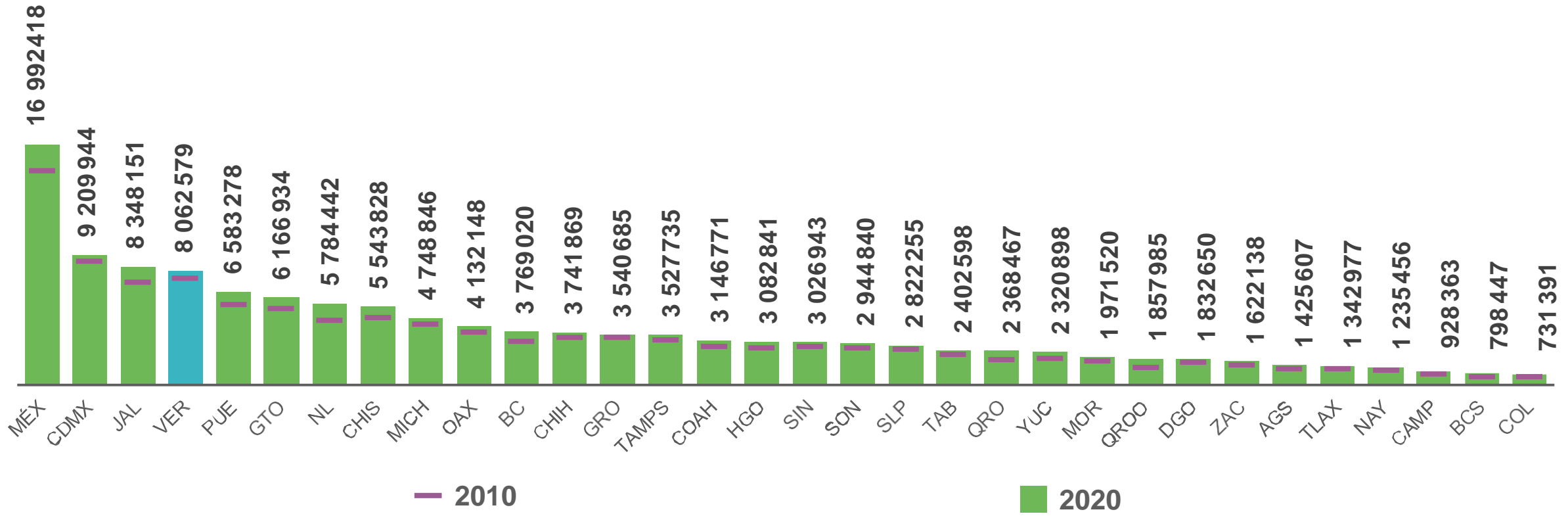

HOMBRES Y MUJERES EN VERACRUZ DE IGNACIO DE LA LLAVE

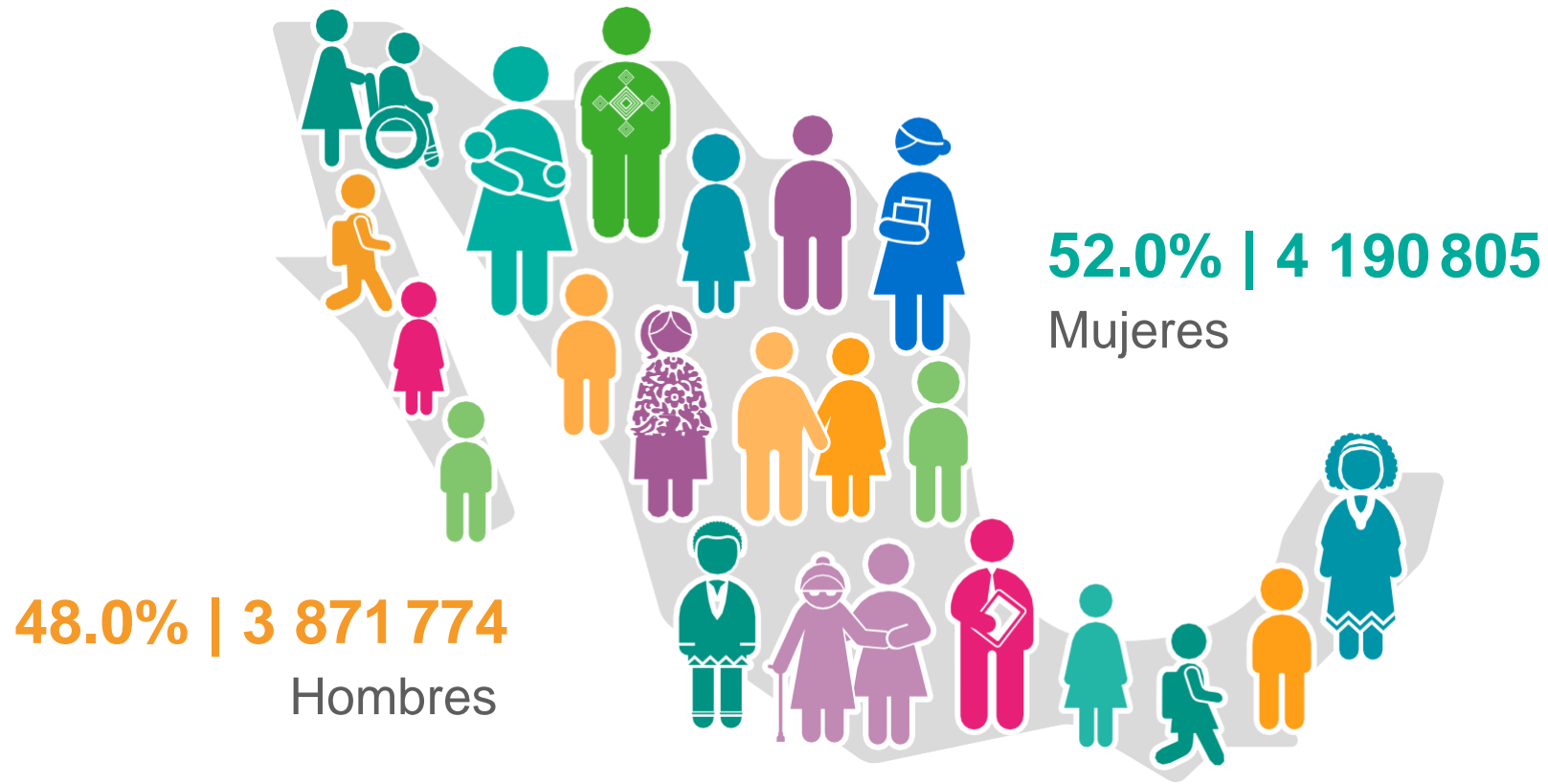

Orizaba tiene el mayor porcentaje de mujeres, 53.9 por ciento.

Tampico Alto tiene el mayor porcentaje de hombres, 51.3 por ciento.

ESTRUCTURA DE LA POBLACIÓN, 2000, 2010 Y 2020

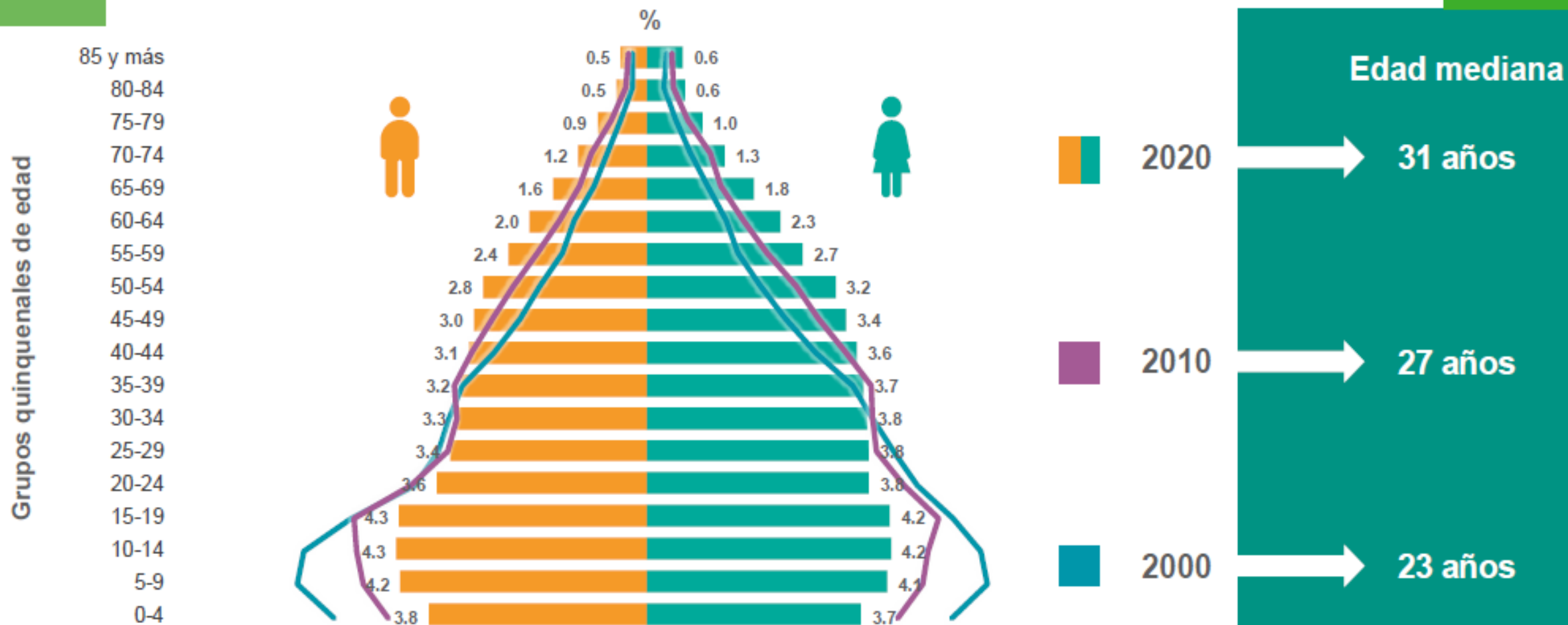

Nota: Los porcentajes pueden no sumar 100%, debido al redondeo que genera diferencias poco significativas.

MUNICIPIO MÁS JOVEN Y EL MÁS ENVEJECIDO



Filomeno Mata

Población
19 179

Tamiahua

Población
21 902

Veracruz de Ignacio de la Llave

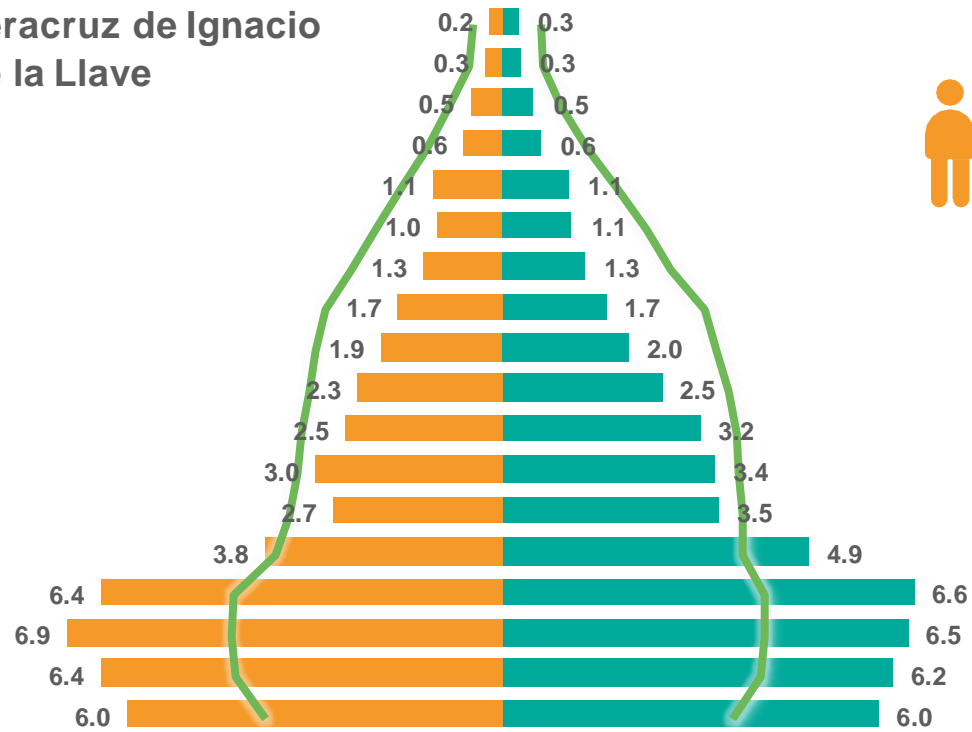

19 años de edad mediana

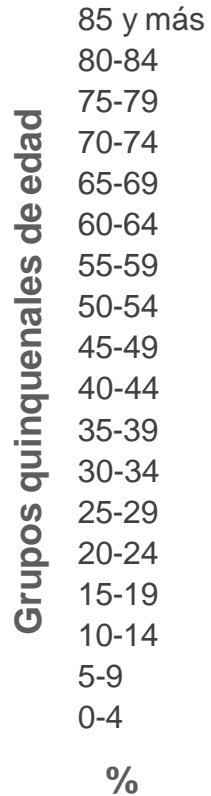

40 años de edad mediana

Nota: Los porcentajes pueden no sumar 100%, debido al redondeo que genera diferencias poco significativas.

PROMEDIO DE HIJAS E HIJOS NACIDOS VIVOS DE LAS MUJERES DE 12 AÑOS Y MÁS, 2000, 2010 Y 2020

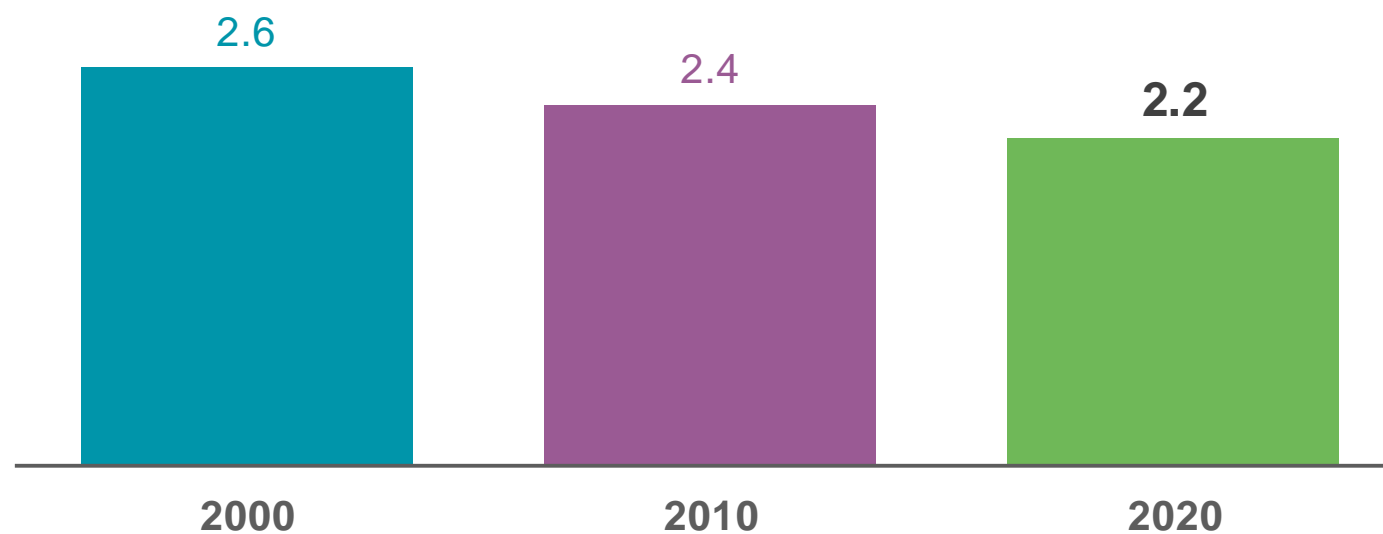

Nota: El promedio de hijas e hijos nacidos vivos excluye a las mujeres que no especificaron si han tenido hijas e hijos nacidos vivos y a las que sí han tenido, pero no especificaron el total.

TASA DE FECUNDIDAD DE LAS MUJERES DE 15 A 54 AÑOS POR GRUPOS QUINQUENALES DE EDAD, 2009 Y 2019

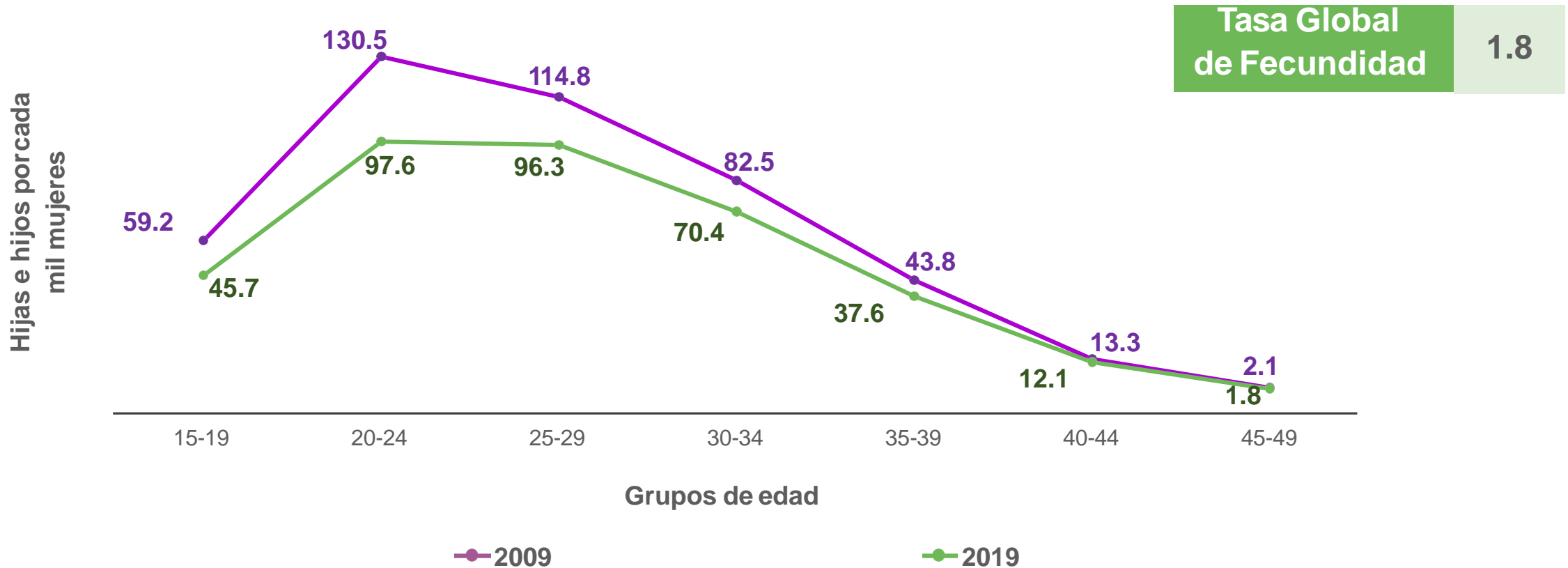

Nota: La tasa global de fecundidad es el número promedio de hijas e hijos que tendría una mujer al término de su vida fértil, si a lo largo de ese periodo estuviera sujeta a las tasas específicas de fecundidad del año considerado y si, además, la mortalidad fuera nula hasta el final del periodo reproductivo. Las tasas se presentan para 2009 y 2019, debido a que para su cálculo se utilizan los nacimientos ocurridos en el año anterior al levantamiento de la información.

La información debe analizarse en conjunto con los estimadores de precisión y confianza correspondientes.

SALDO NETO MIGRATORIO INTERNO POR ENTIDAD FEDERATIVA, 2015-2020



Porcentaje

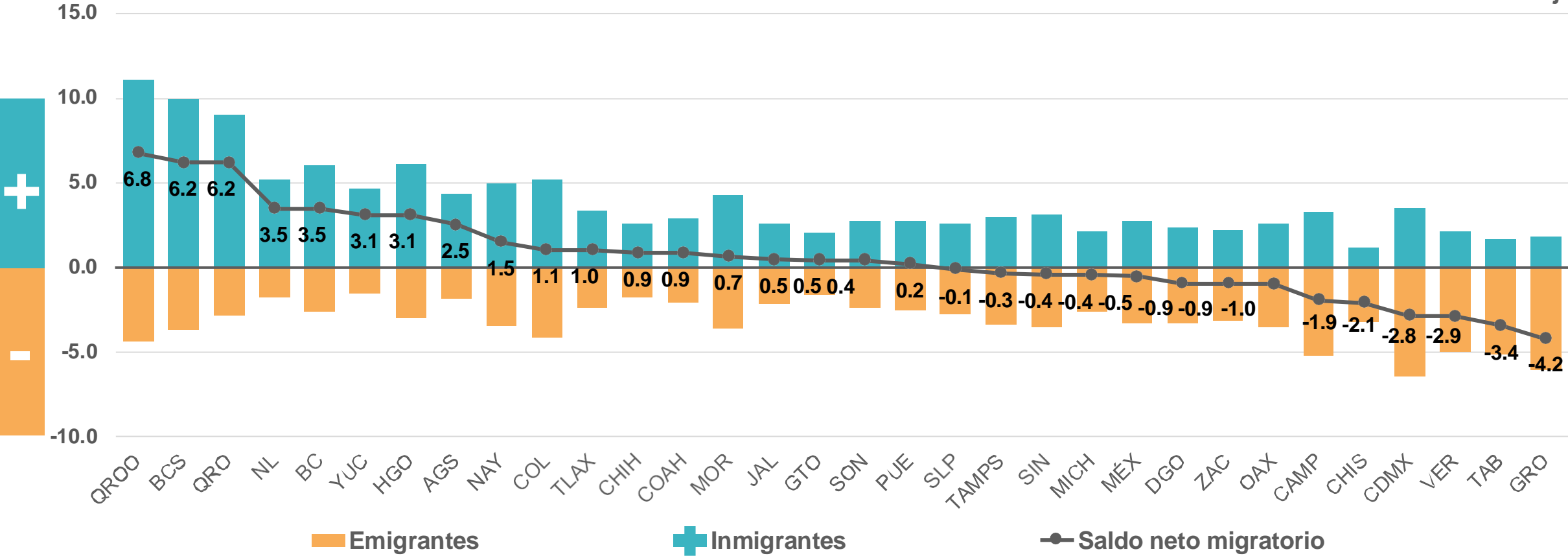

ESTRUCTURA POR EDAD Y SEXO DE LOS EMIGRANTES INTERNACIONALES

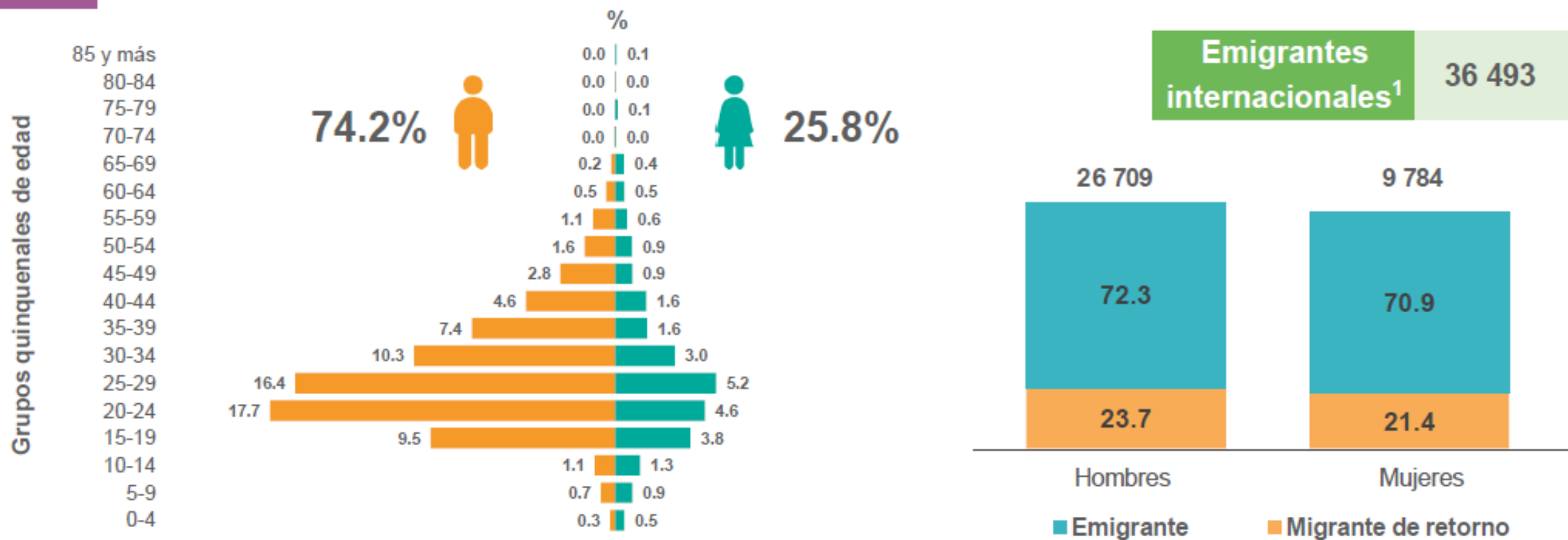

Nota: Los porcentajes pueden no sumar 100%, debido al redondeo que genera diferencias poco significativas y dado que no se grafica el No especificado.

La información debe analizarse en conjunto con los estimadores de precisión y confianza correspondientes.

¹ Los emigrantes internacionales son las personas que, en el periodo marzo 2015 a marzo 2020, residían en la vivienda y se fueron a vivir a otro país, si regresaron a México y viven en la vivienda o en otra vivienda en el país, son migrantes de retorno. La información se capta para las viviendas particulares habitadas, por lo tanto, no se registran los hogares censales en los que todos sus integrantes migraron.



ETNICIDAD

POBLACIÓN DE 3 AÑOS Y MÁS HABLANTE DE LENGUA INDÍGENA, 2010 Y 2020

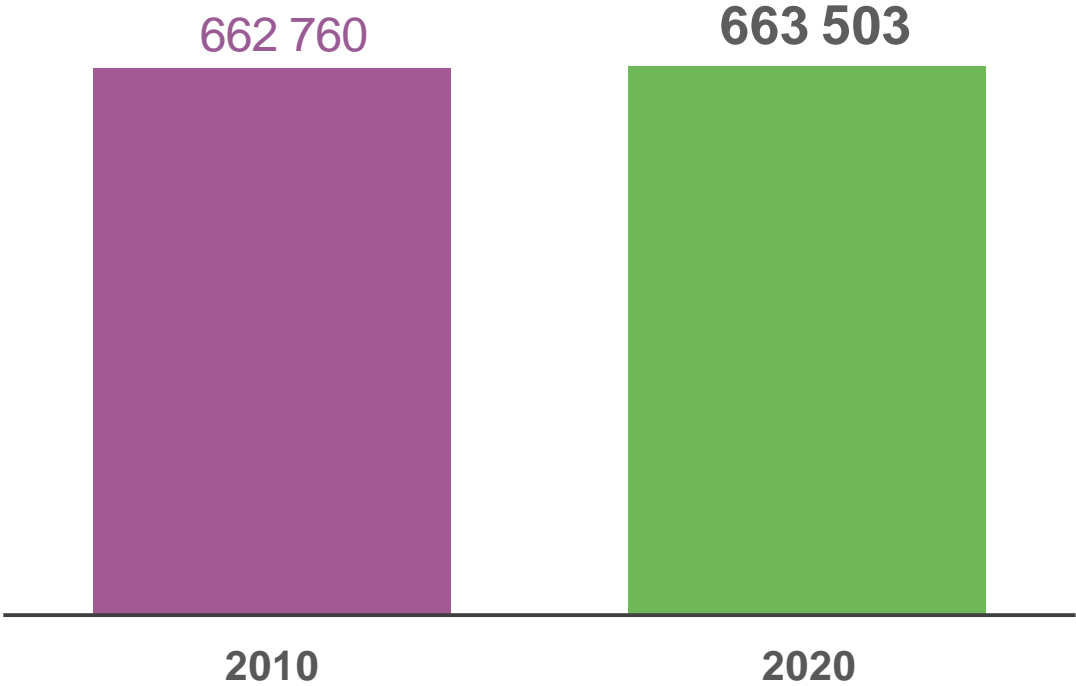
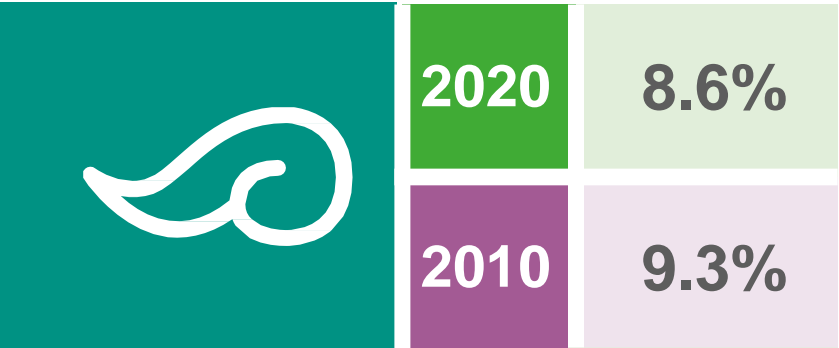

POBLACIÓN EN HOGARES INDÍGENAS Y SU ESTRUCTURA POR EDAD Y SEXO



VER

1 019 017



496 018

Hombres



522 999

Mujeres

Grupos quinquenales de edad

85 y más
80-84
75-79
70-74
65-69
60-64
55-59
50-54
45-49
40-44
35-39
30-34
25-29
20-24
15-19
10-14
5-9
0-4

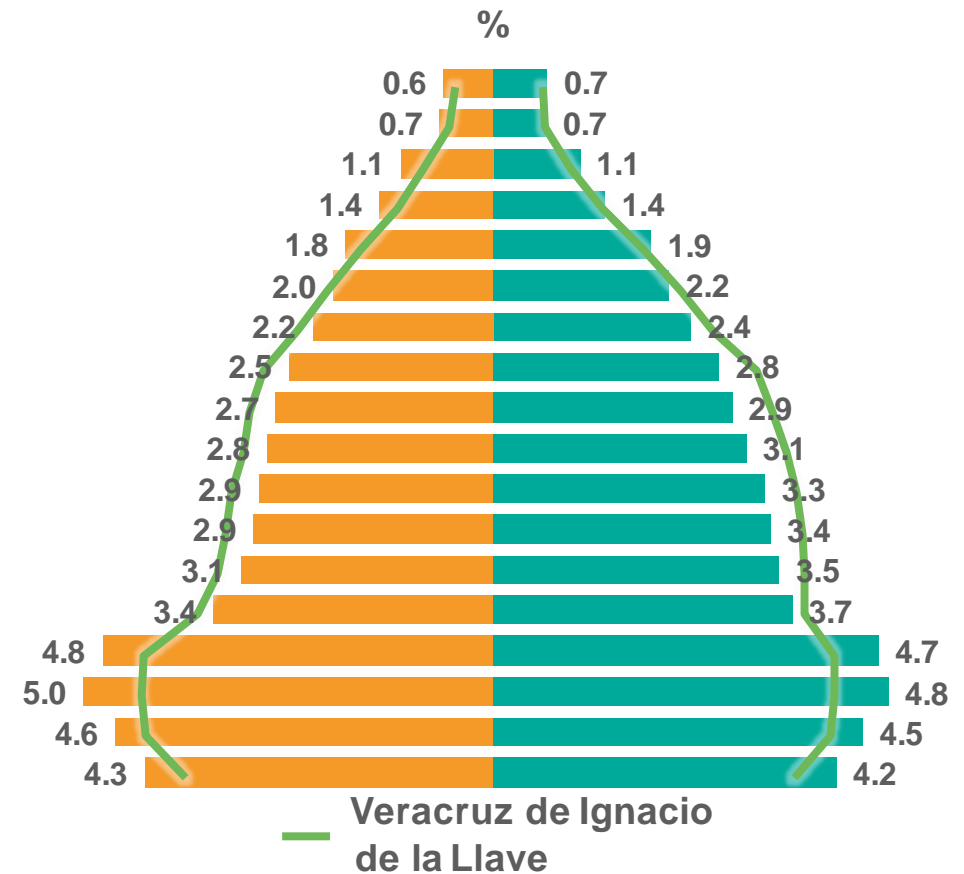

Nota: Se identifica como población indígena a toda la población en viviendas donde la jefa o jefe, su cónyuge o alguno de los ascendientes de éstos, declararon hablar alguna lengua indígena. Los porcentajes pueden no sumar 100%, debido al redondeo que genera diferencias poco significativas.

POBLACIÓN QUE SE AUTORRECONOCE AFROMEXICANA O AFRODESCENDIENTE



215 435

Representa el **2.7%**
de la población total



48.6%



51.4%



Hablan alguna
lengua indígena

9.3%

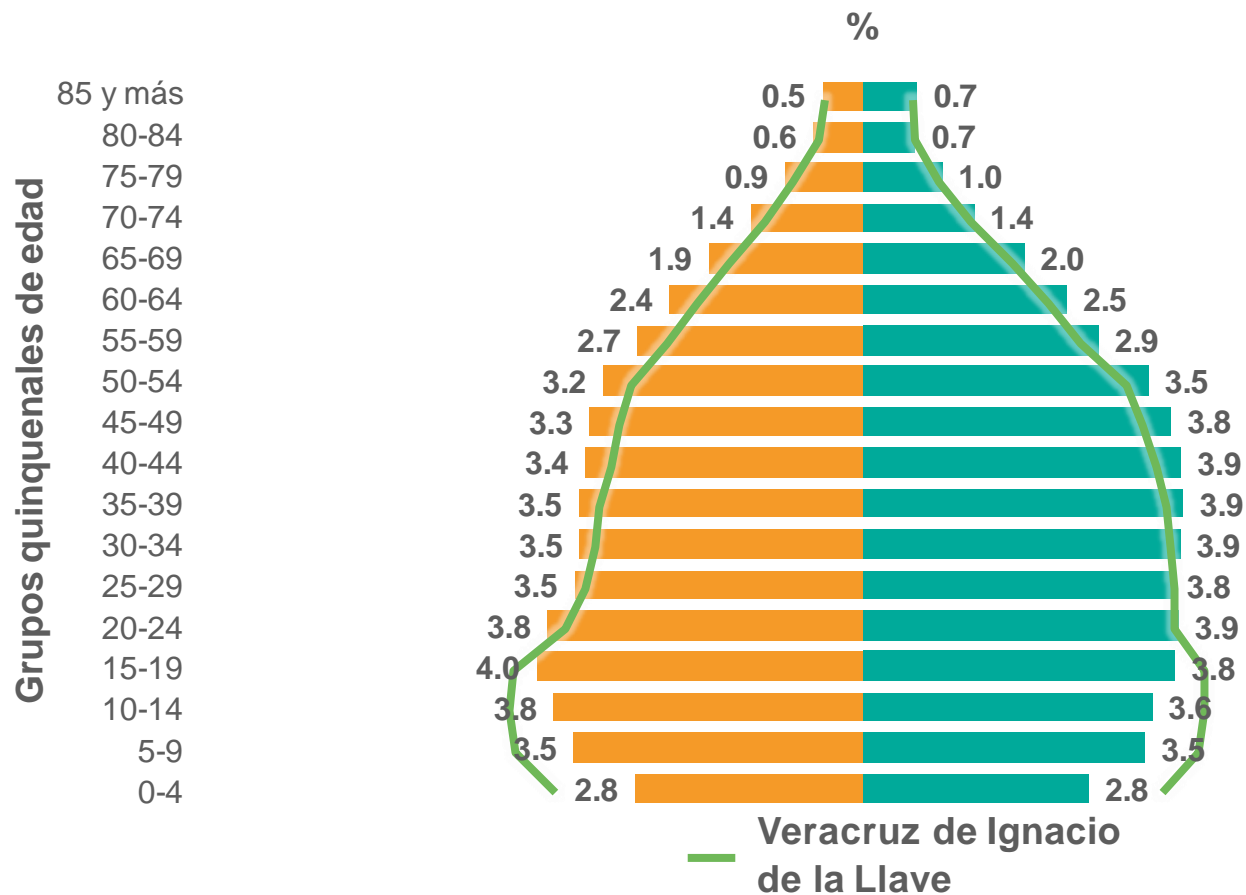

Nota: Los porcentajes pueden no sumar 100%, debido al redondeo que genera diferencias poco significativas.



DISCAPACIDAD



POBLACIÓN CON DISCAPACIDAD, CON LIMITACIÓN EN LA ACTIVIDAD COTIDIANA O CON ALGÚN PROBLEMA O CONDICIÓN MENTAL



1 542 272
19.1%

Población con discapacidad

Población con algún problema o condición mental

Población con limitación

468 990
5.8%

105 332
1.3%

1 030 435
12.8%

Sólo discapacidad

Discapacidad y problema o condición mental

Sólo problema o condición mental

Limitación y problema o condición mental

Sólo limitación

424 059
5.3%

44 931
0.6%

42 847
0.5%

17 554
0.2%

1 012 881
12.6%

Nota: La suma de los porcentajes puede diferir debido al redondeo.

DISTRIBUCIÓN DE LA POBLACIÓN CON DISCAPACIDAD SEGÚN ACTIVIDAD COTIDIANA



Porcentaje

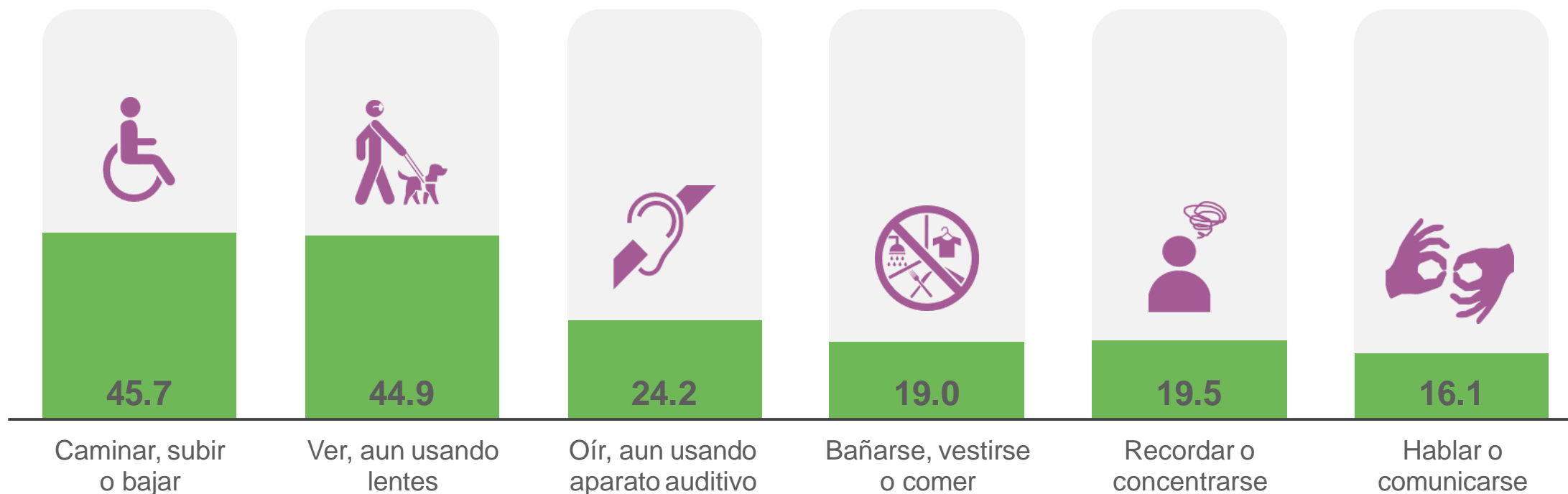

Nota: La suma de los porcentajes es mayor a 100%, debido a la población que tiene más de una discapacidad en la actividad cotidiana que realiza.

DISTRIBUCIÓN DE LA POBLACIÓN CON DISCAPACIDAD SEGÚN CAUSA POR TIPO DE ACTIVIDAD COTIDIANA

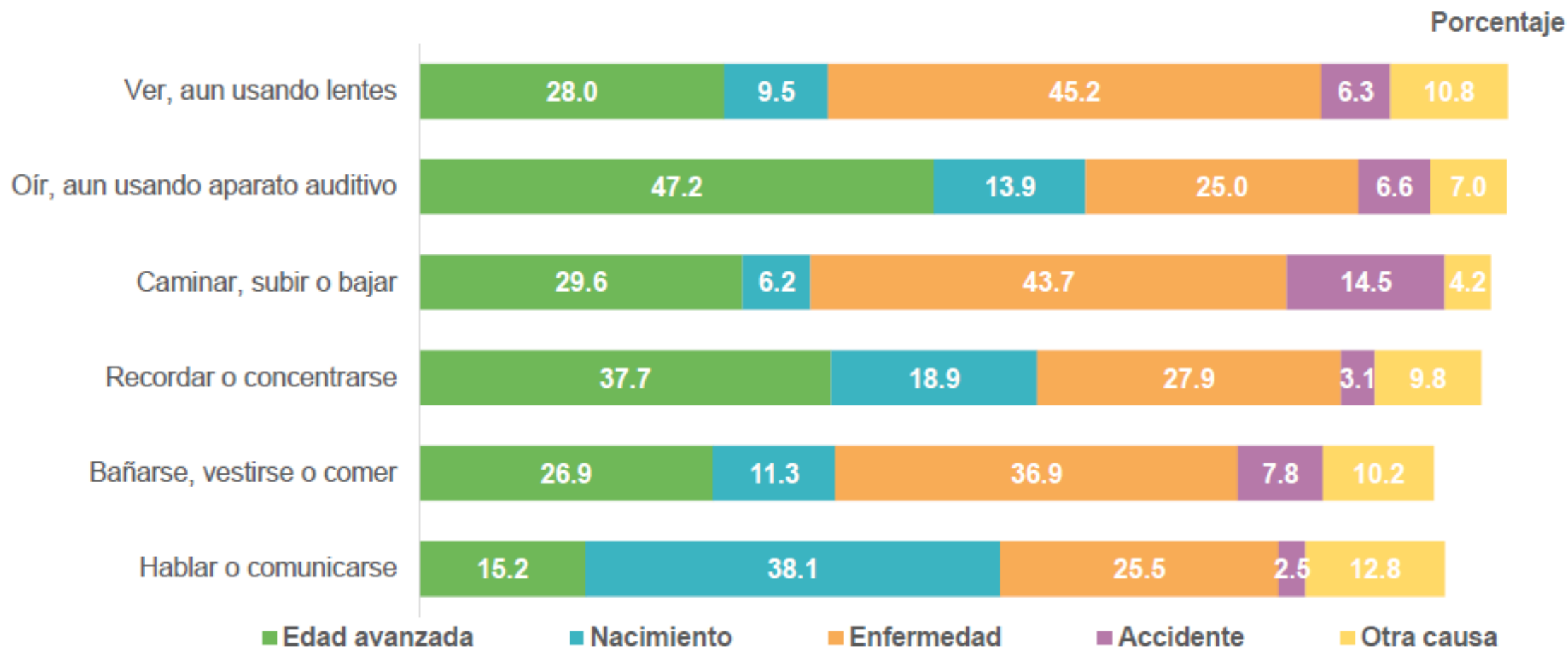

Nota: La distribución porcentual puede no sumar 100%, porque no se grafica el valor del No especificado.
La información debe analizarse en conjunto con los estimadores de precisión y confianza correspondientes.



EDUCACIÓN

PORCENTAJE DE POBLACIÓN DE 3 A 5 AÑOS QUE ASISTE A LA ESCUELA SEGÚN SEXO

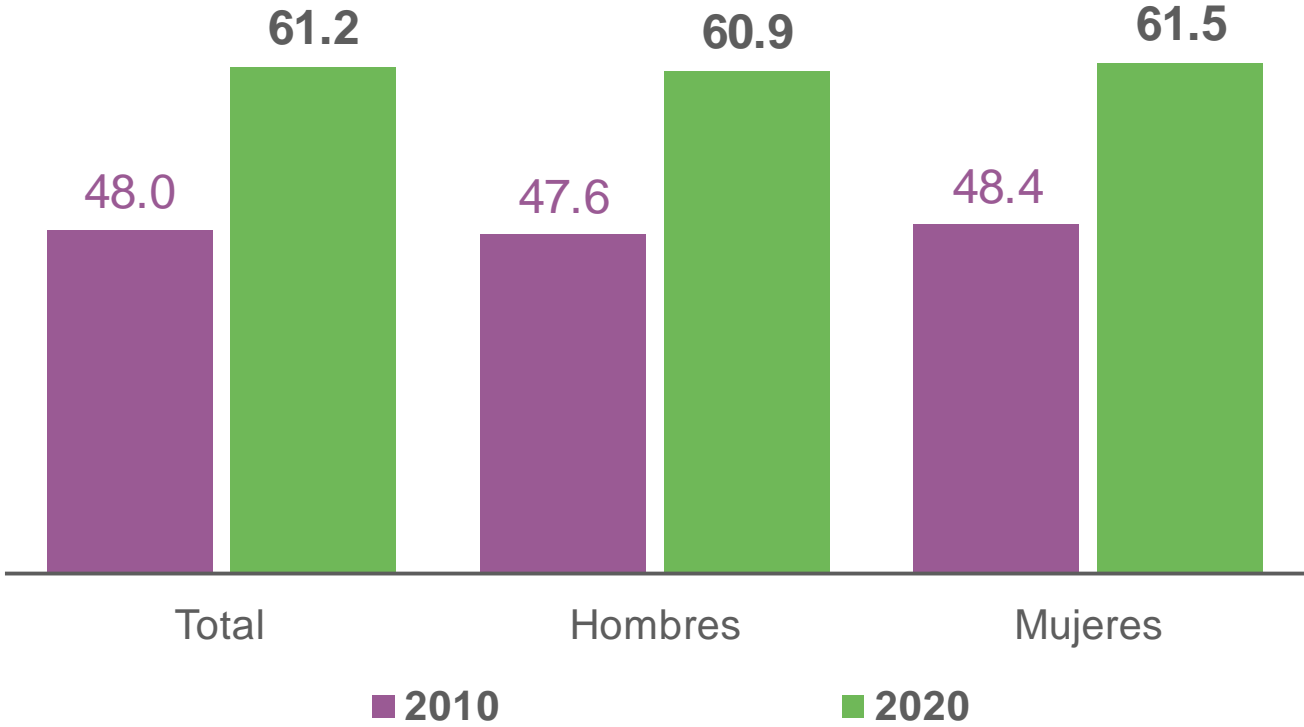

PORCENTAJE DE POBLACIÓN DE 6 A 14 AÑOS QUE ASISTE A LA ESCUELA SEGÚN SEXO, 2000, 2010 Y 2020

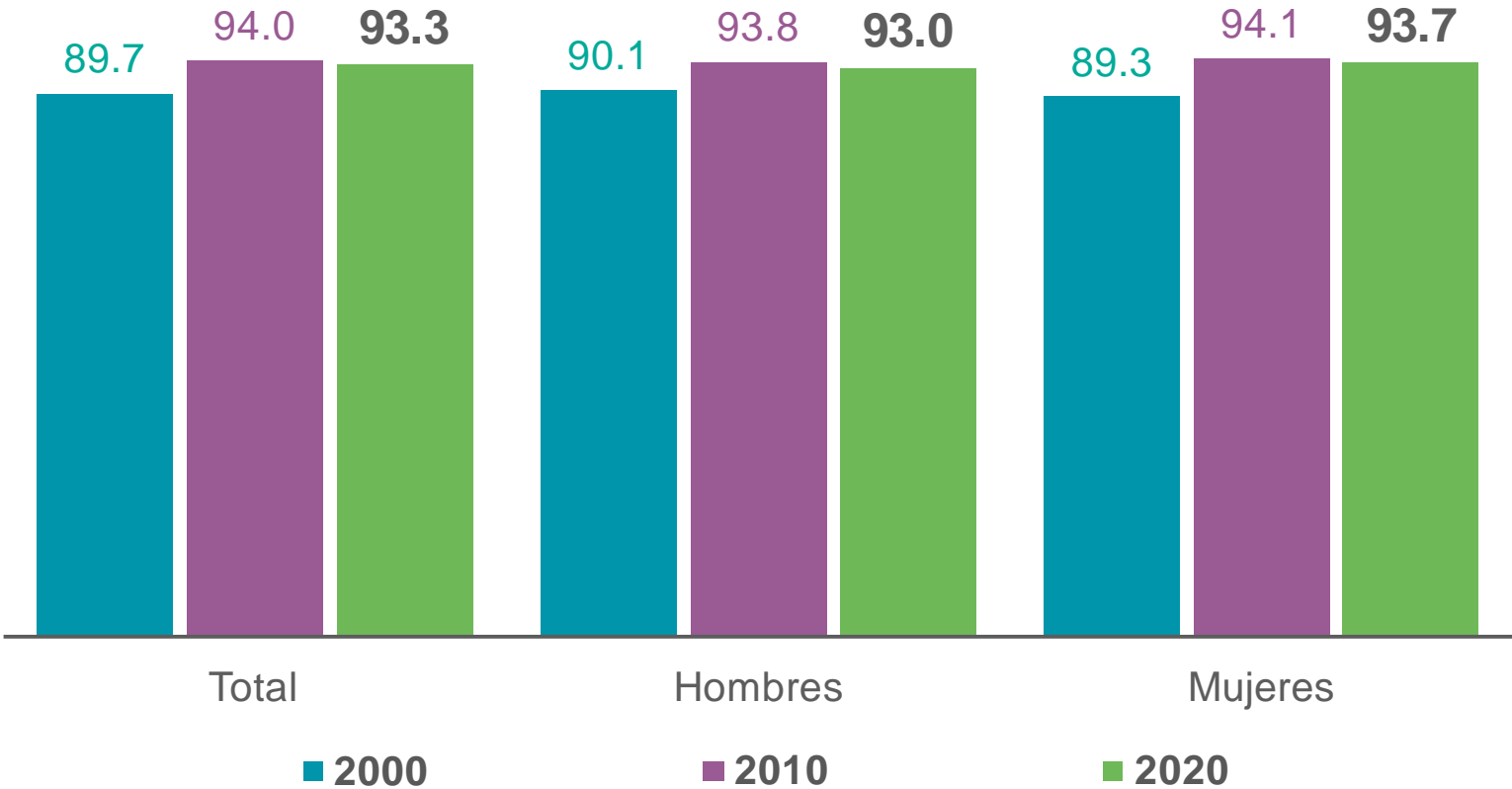

ANALFABETISMO DE LA POBLACIÓN DE 15 AÑOS Y MÁS, 2000, 2010 Y 2020



Población analfabeta



Tasa de analfabetismo

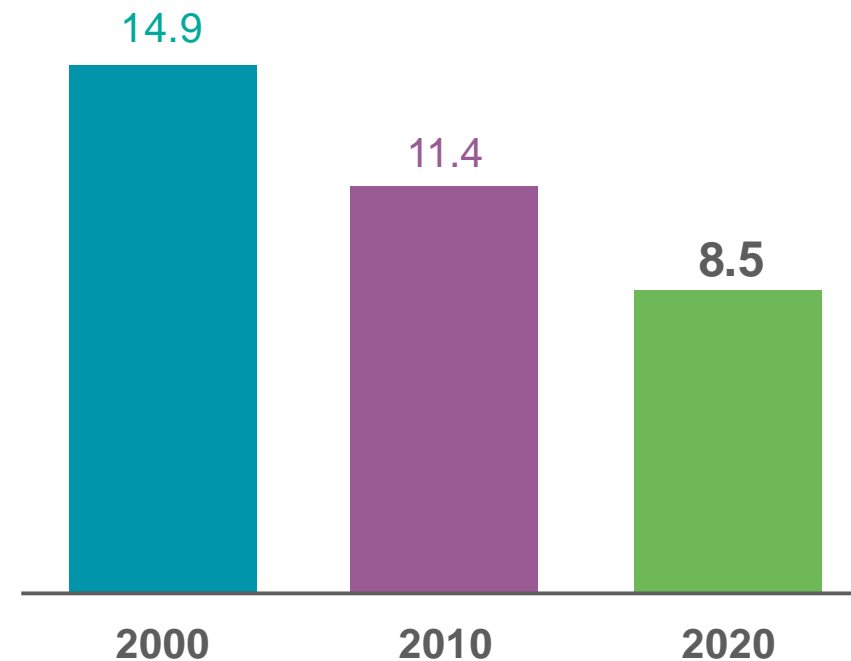

GRADO PROMEDIO DE ESCOLARIDAD DE LA POBLACIÓN DE 15 AÑOS Y MÁS SEGÚN SEXO, 2000, 2010 Y 2020

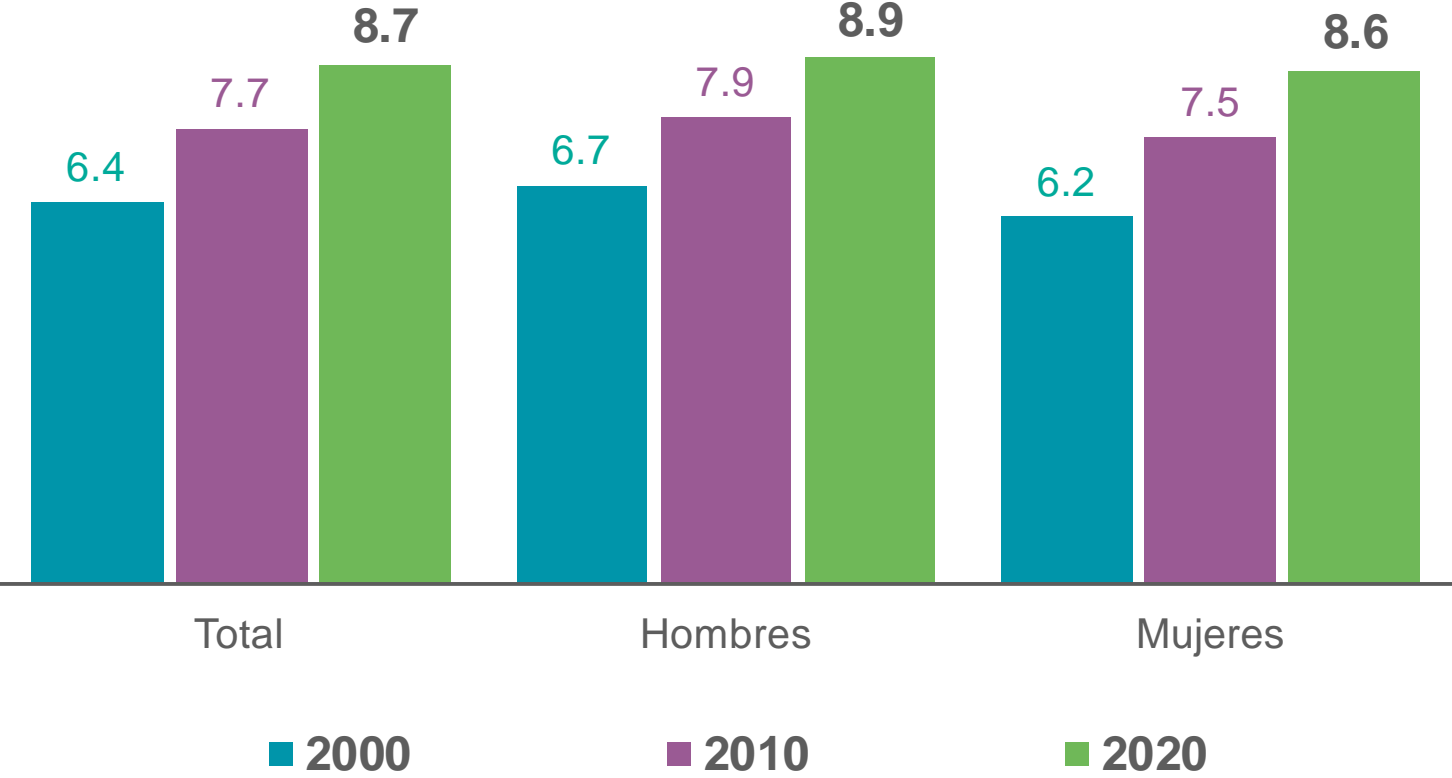

GRADO PROMEDIO DE ESCOLARIDAD DE LA POBLACIÓN DE 15 AÑOS Y MÁS POR ENTIDAD FEDERATIVA



NACIONAL 9.7

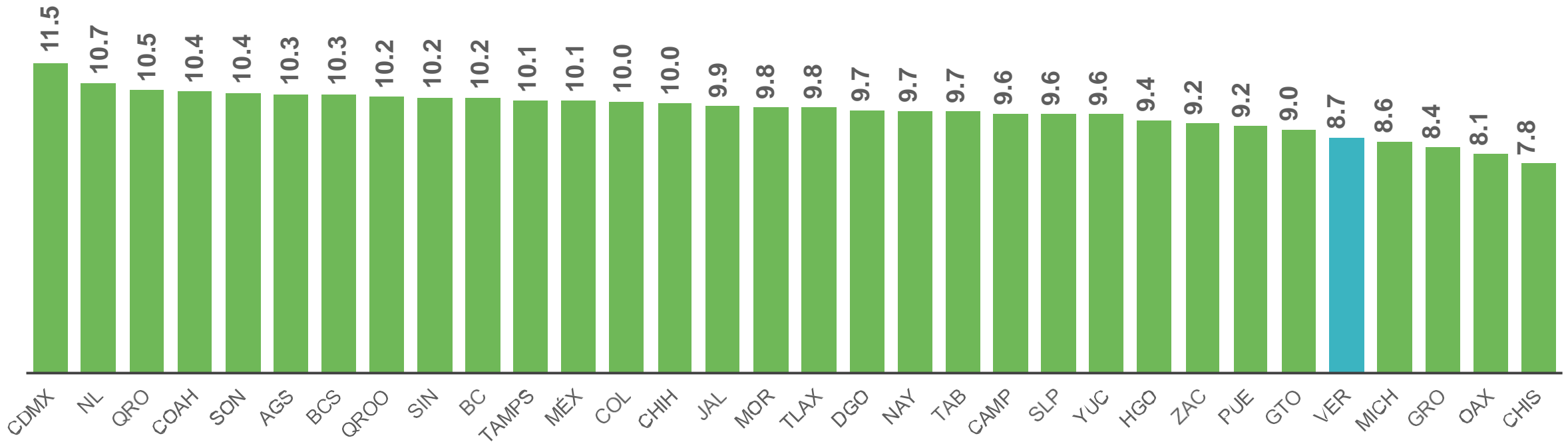



CARACTERÍSTICAS ECONÓMICAS

TASA DE PARTICIPACIÓN ECONÓMICA DE LA POBLACIÓN DE 12 AÑOS Y MÁS SEGÚN SEXO, 2000, 2010 Y 2020

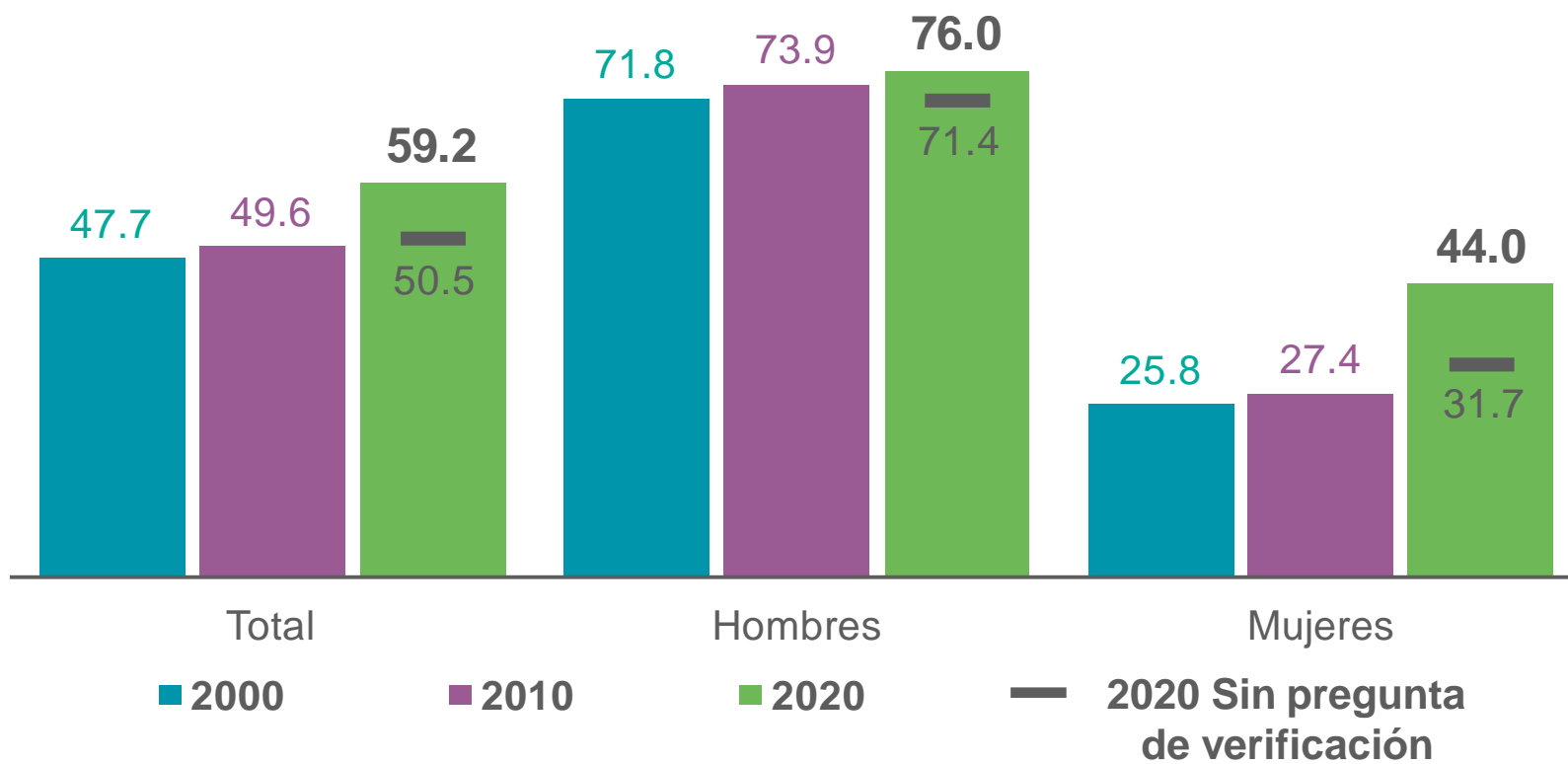

La tasa de participación de las mujeres creció 1.6 puntos porcentuales de 2000 a 2010 y 16.6 puntos porcentuales en los últimos 10 años.

Nota: En 2020 se implementó una pregunta para la verificación de condición de actividad, esta pregunta no se incluyó en censos anteriores.

DISTRIBUCIÓN DE LA POBLACIÓN OCUPADA DE 12 AÑOS Y MÁS POR SECTOR DE ACTIVIDAD ECONÓMICA, 2000, 2010 Y 2020

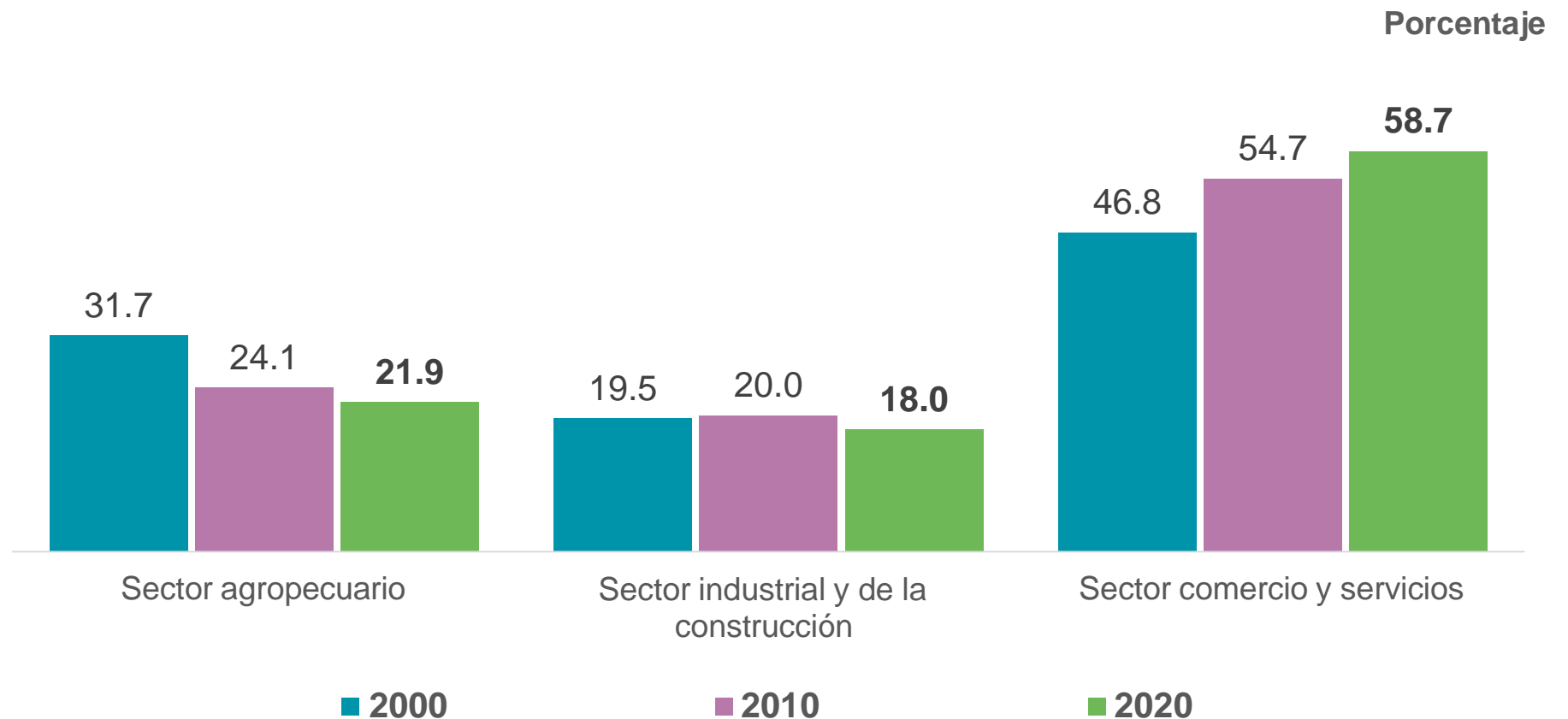

Nota: La distribución porcentual puede no sumar 100%, porque no se grafica el valor del No especificado.

La información debe analizarse en conjunto con los estimadores de precisión y confianza correspondientes.

DISTRIBUCIÓN DE LA POBLACIÓN SEGÚN OCUPACIÓN EN EL TRABAJO

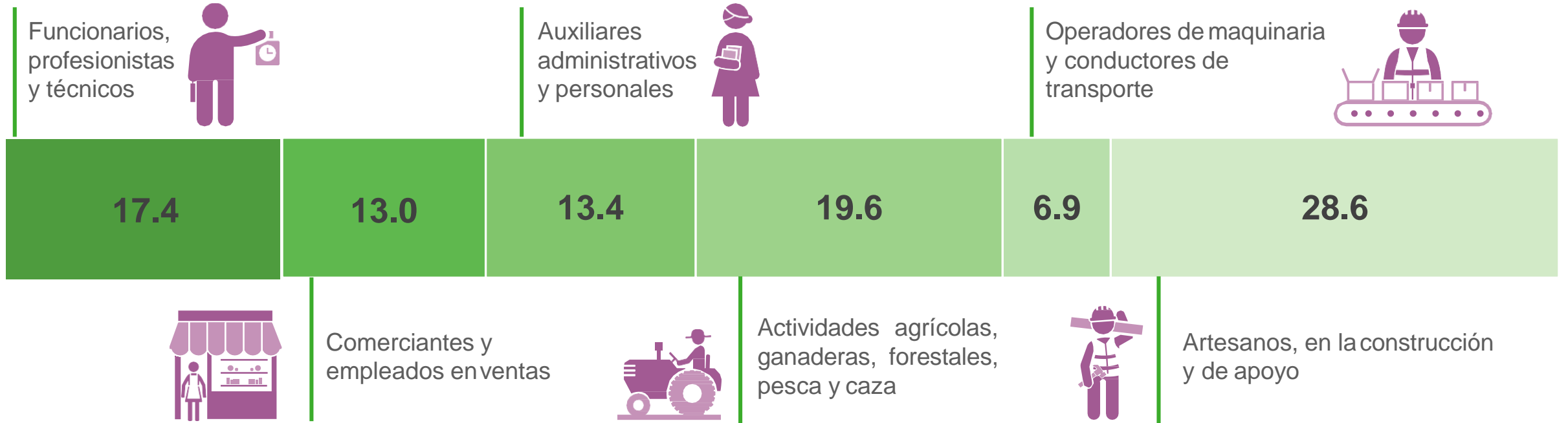

Nota: La distribución porcentual puede no sumar 100%, porque no se grafica el valor del No especificado.

La ocupación principal en el Censo 2020 se codifica utilizando el Sistema Nacional de Clasificación de Ocupaciones 2019 (SINCO).

La información debe analizarse en conjunto con los estimadores de precisión y confianza correspondientes.

DISTRIBUCIÓN DE LA POBLACIÓN DE 12 AÑOS Y MÁS NO ECONÓMICAMENTE ACTIVA SEGÚN TIPO DE ACTIVIDAD NO ECONÓMICA



VER 2 640 286

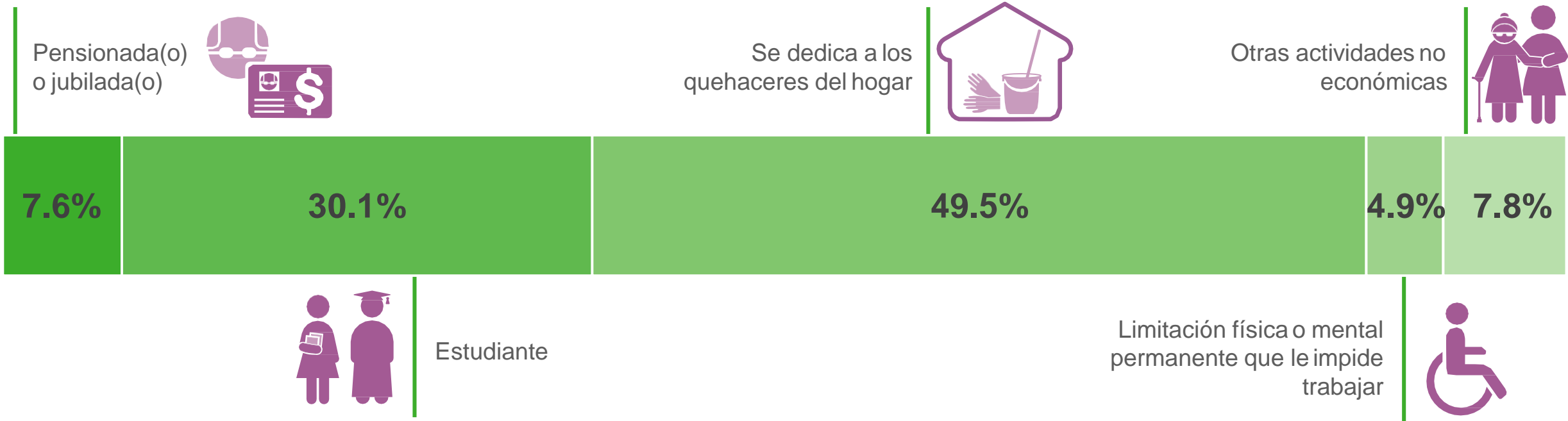

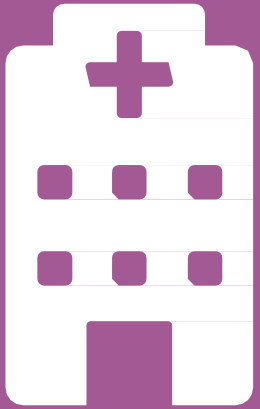

SERVICIOS DE SALUD



DISTRIBUCIÓN DE LA POBLACIÓN AFILIADA POR INSTITUCIÓN DE SALUD

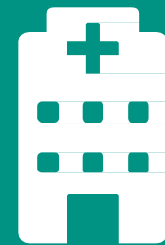

VER

5 825 533



IMSS

38.9%

IMSS



ISSSTE

6.0%

ISSSTE



ISSSTE
ESTATAL

0.2%

ISSSTE estatal



PEMEX

4.1%

PEMEX, Defensa o Marina

INSABI

INSTITUTO DE SALUD PARA
EL BIENESTAR

48.6%

Instituto de Salud para el
Bienestar¹



IMSS
BIENESTAR

1.9%

IMSS-BIENESTAR



HOSPITAL

1.2%

Institución privada



0.5%

Otra institución

Nota: La suma de los porcentajes puede ser mayor a 100%, debido a la población que declaró estar afiliada a más de una institución de salud.

¹ Incluye a la población que declaró estar afiliada al Seguro Popular.

DISTRIBUCIÓN DE LA POBLACIÓN SEGÚN INSTITUCIÓN EN LA QUE SE ATIENDEN



SALUD
SECRETARÍA DE SALUD

35.4%

Secretaría de salud¹



23.4%

IMSS



17.8%

Institución privada



12.8%

Consultorio de farmacia



3.5%

ISSSTE



2.7%

PEMEX, Defensa o Marina



1.6%

IMSS-BIENESTAR



0.9%

Otra institución



1.6%

No usuaria

Nota: La distribución porcentual puede no sumar 100%, porque no se grafica el valor del No especificado.

La información debe analizarse en conjunto con los estimadores de precisión y confianza correspondientes.

¹ Incluye a la población que declaró atenderse en Centro de Salud u Hospital de la SSA, Seguro Popular o Instituto de Salud para el Bienestar.



VIVIENDA

VIVIENDAS PARTICULARES HABITADAS Y TASA DE CRECIMIENTO PROMEDIO ANUAL, 2000, 2010 Y 2020



—●— Tasa de crecimiento

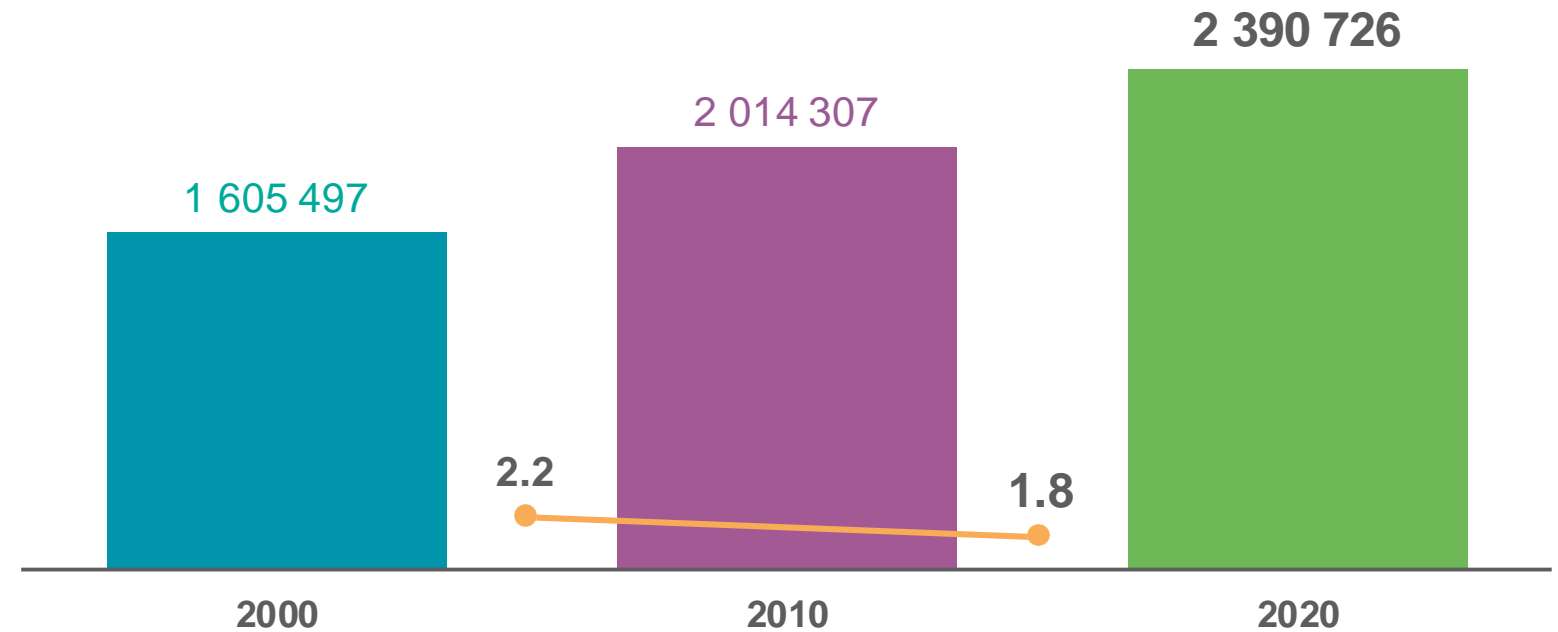

PROMEDIO DE OCUPANTES POR VIVIENDA PARTICULAR HABITADA, 2000, 2010 Y 2020

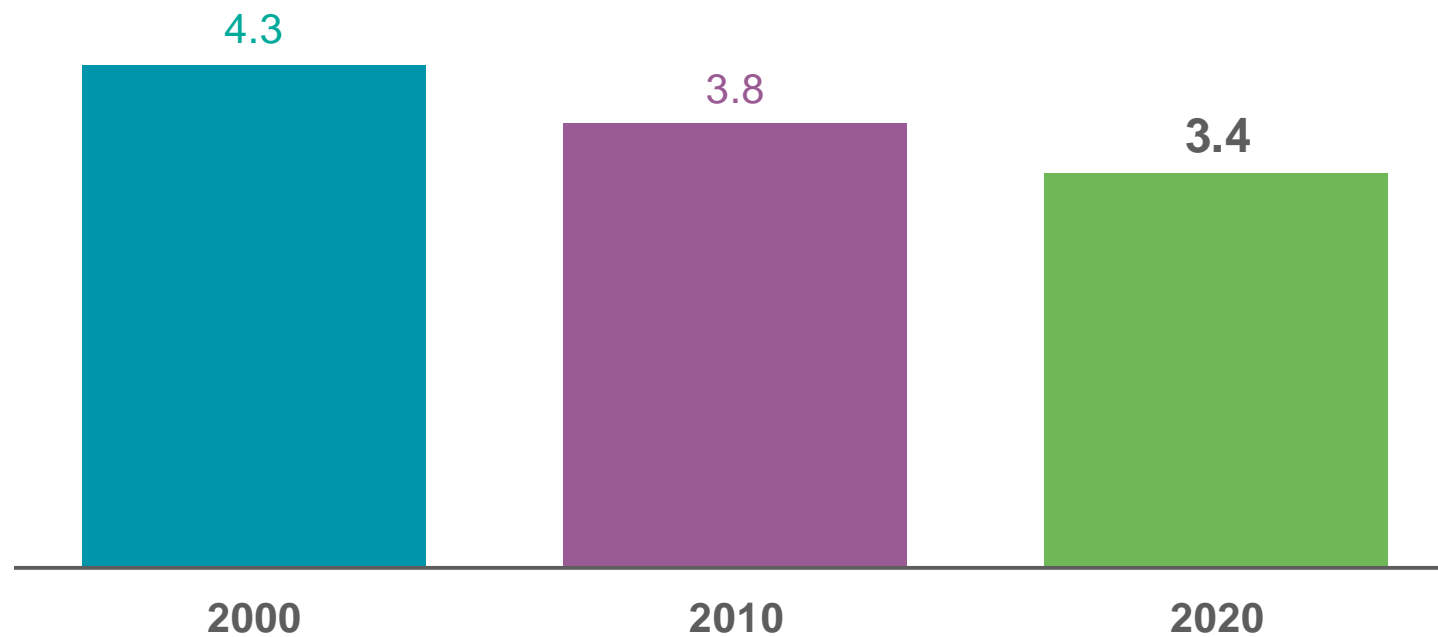

Nota: Se excluyen los locales no construidos para habitación, las viviendas móviles y los refugios.

DISTRIBUCIÓN DE VIVIENDAS SEGÚN MATERIAL PREDOMINANTE EN PISOS, 2000, 2010 Y 2020



Porcentaje

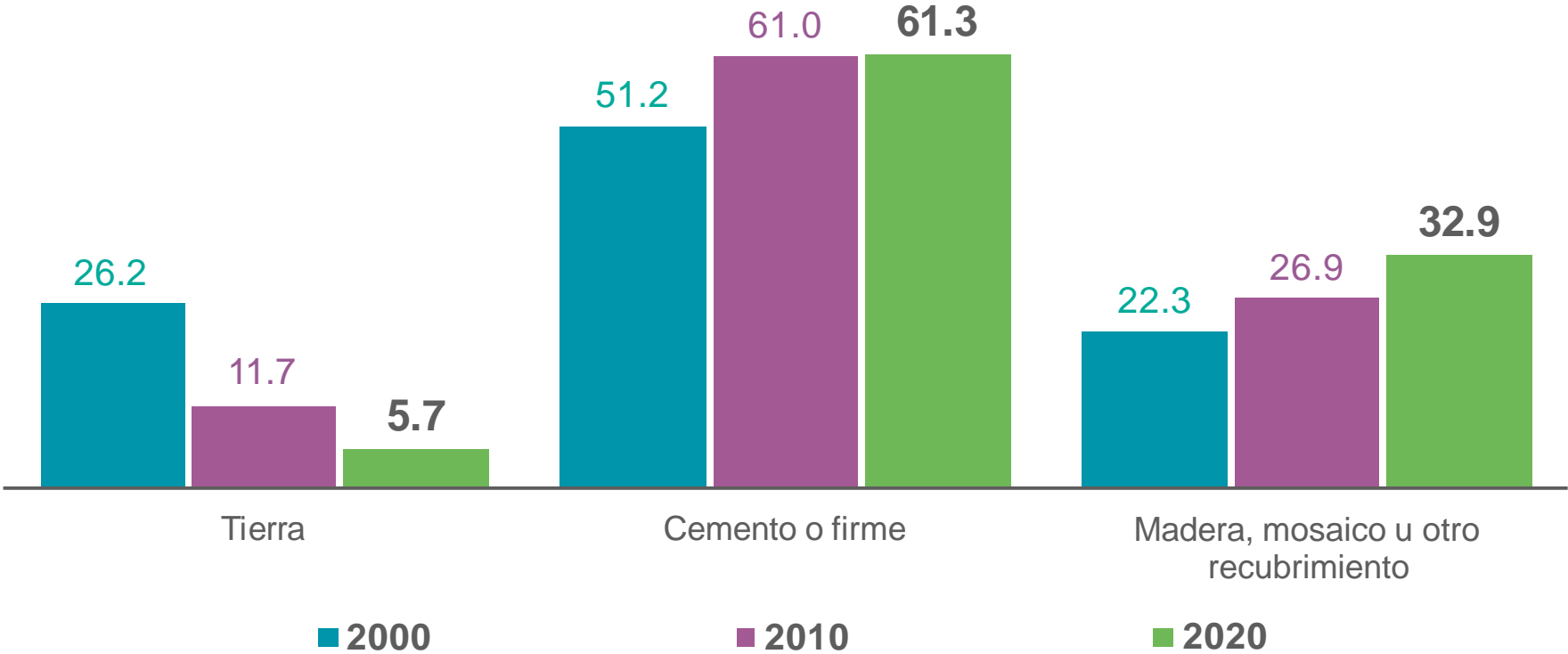

Nota: La distribución porcentual puede no sumar 100%, porque no se grafica el valor del No especificado.

DISTRIBUCIÓN DE VIVIENDAS SEGÚN DISPONIBILIDAD DE AGUA ENTUBADA, 2000, 2010 Y 2020



Porcentaje

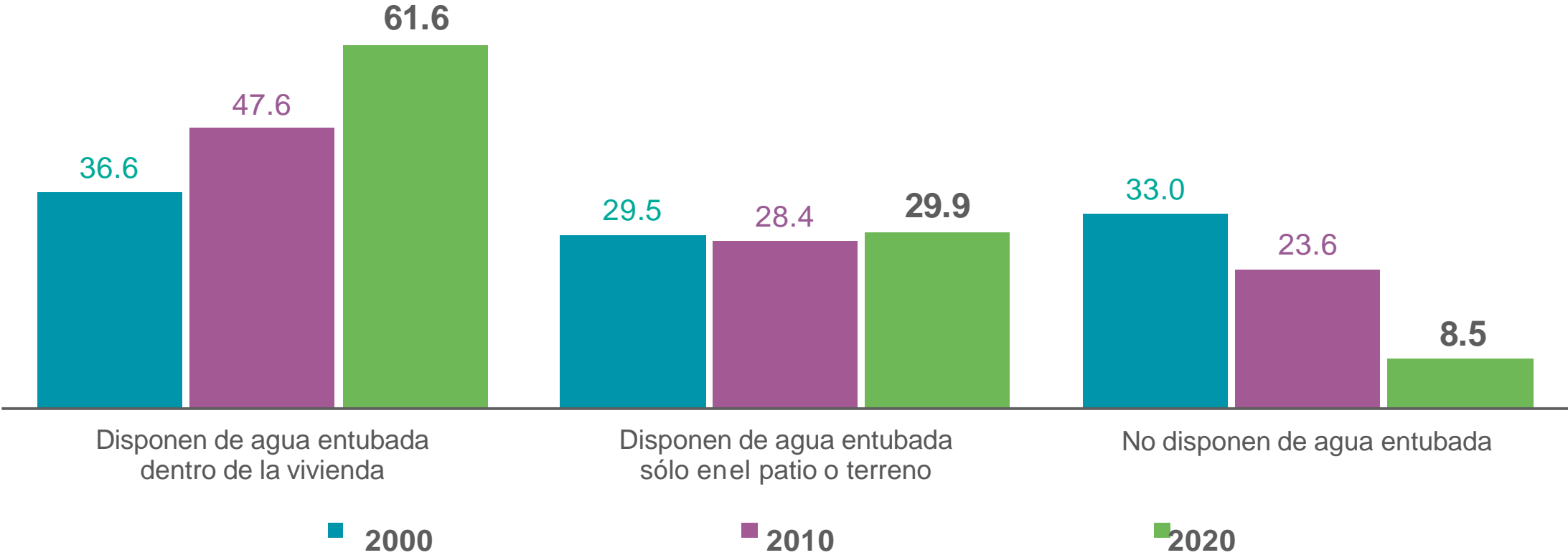

Nota: La distribución porcentual puede no sumar 100%, porque no se grafica el valor del No especificado.

DISTRIBUCIÓN DE VIVIENDAS SEGÚN DISPONIBILIDAD DE DRENAJE Y LUGAR DE DESALOJO, 2000, 2010 Y 2020



Porcentaje

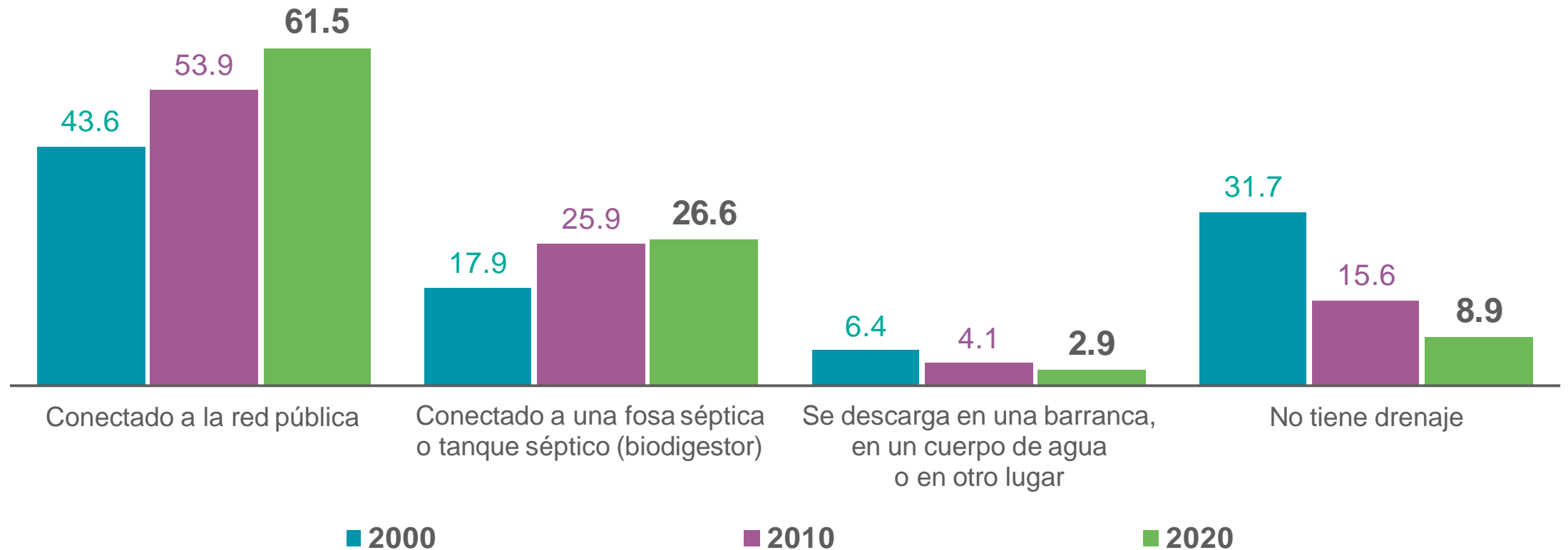

Nota: La distribución porcentual puede no sumar 100%, porque no se grafica el valor del No especificado.

VIVIENDAS POR BIENES Y TECNOLOGÍAS DE LA INFORMACIÓN Y DE LA COMUNICACIÓN (TIC) QUE DISPONEN, 2010 Y 2020



Porcentaje

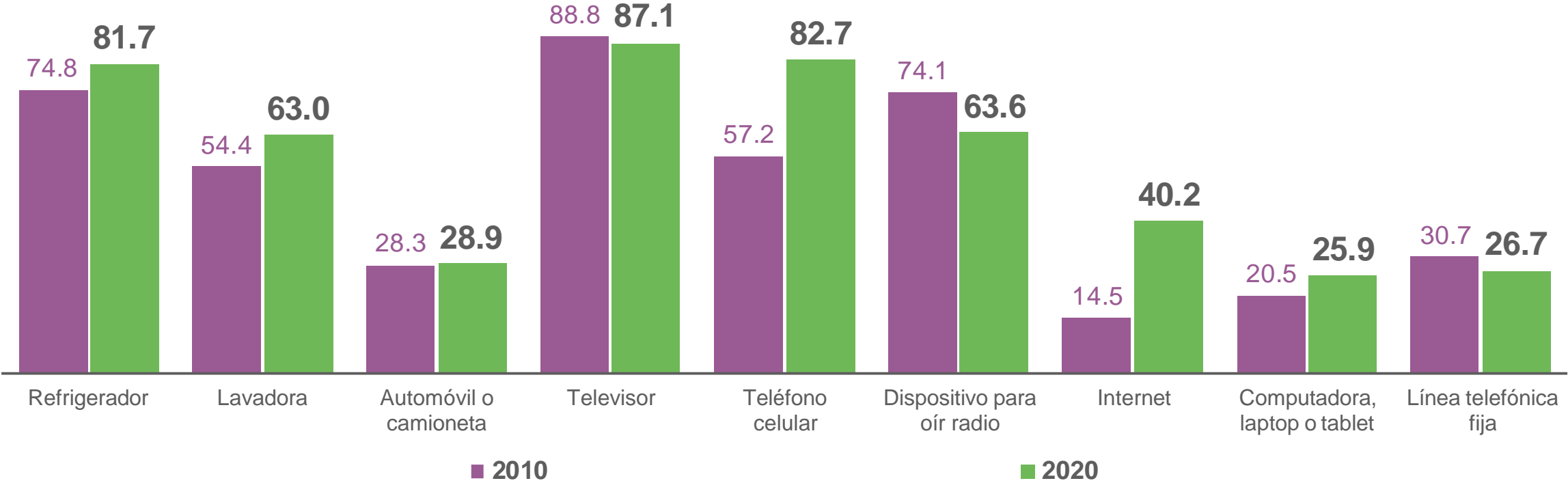



¡ GRACIAS !

¡ CONSÚÚÚLTALOS !



Conociendo México

800 111 46 34 • www.inegi.org.mx • atencion.usuarios@inegi.org.mx

    INEGI Informa

