



VERACRUZ
GOBIERNO
DEL ESTADO



SEGOB
Secretaría
de Gobierno

IVM
Instituto Veracruzano
de las Mujeres



INSTITUTO VERACRUZANO DE LAS MUJERES

**BANCO ESTATAL DE DATOS E
INFORMACIÓN SOBRE CASOS DE
VIOLENCIA CONTRA LAS MUJERES
BANESVIM**

DICIEMBRE 2020



VERACRUZ
GOBIERNO
DEL ESTADO



SEGOB
Secretaría
de Gobierno

IVM
Instituto Veracruzano
de las Mujeres



PROBLEMÁTICA

La necesidad de contar con diagnósticos y estadísticas que permitieran conocer las causas, la frecuencia y las consecuencias de la violencia contra las mujeres, a fin de proporcionar información objetiva que permita la elaboración de políticas públicas gubernamentales con perspectiva de género y derecho humanos, en materia de prevención, atención, sanción y erradicación de la violencia contra las mujeres.

Proporcionar datos estadísticos de manera recurrente a las instancias responsables de prevenir, atender y sancionar la violencia contra las mujeres, con la finalidad de saber si las acciones realizadas impactan en el acceso de las mujeres a una vida libre de violencia.



VERACRUZ
GOBIERNO
DEL ESTADO



SEGOB
Secretaría
de Gobierno

IVM
Instituto Veracruzano
de las Mujeres



FUNDAMENTOS NORMATIVOS

- ❖ Convención Interamericana para prevenir, sancionar y erradicar la violencia, mejor conocida como Belem Do Pará.

Artículo 8 inciso h), la cual señala:

h. Garantizar la investigación y recopilación de estadísticas y demás información pertinente sobre las causas, consecuencias y frecuencia de la violencia contra la mujer, con el fin de evaluar la eficacia de las medidas para prevenir, sancionar y eliminar la violencia contra la mujer y de formular y aplicar los cambios que sean necesarios



VERACRUZ
GOBIERNO
DEL ESTADO



SEGOB
Secretaría
de Gobierno

IVM
Instituto Veracruzano
de las Mujeres

**VERA
CRUZ**
ME LLENA DE ORGULLO

BANAVIM

❖ Ley General de Acceso de las Mujeres a Una Vida Libre de Violencia

BANAVIM
BANCO NACIONAL DE DATOS E INFORMACIÓN
SOBRE CASOS DE VIOLENCIA CONTRA LAS MUJERES
Septiembre 25, 2020

Banco Nacional de Datos e Información sobre Casos de Violencia contra las Mujeres

GOBERNACIÓN
SECRETARÍA DE GOBERNACIÓN

CULTURA
SECRETARÍA DE CULTURA

BIENESTAR
SECRETARÍA DE BIENESTAR

TRABAJO
SECRETARÍA DEL TRABAJO
Y PREVISIÓN SOCIAL

SALUD
SECRETARÍA DE SALUD

DESARROLLO TERRITORIAL
SECRETARÍA DE DESARROLLO TERRITORIAL Y URBANISMO

EDUCACIÓN
SECRETARÍA DE EDUCACIÓN PÚBLICA

INPI
INSTITUTO NACIONAL DE LAS MUJERES MEXICANAS

SNDIF
SECRETARÍA NACIONAL PARA
EL DESARROLLO INTEGRAL
DE LA FAMILIA

FGR
FISCALÍA GENERAL
DE LA JUDICATURA

INMUJERES
INSTITUTO NACIONAL DE LAS MUJERES



VERACRUZ
GOBIERNO
DEL ESTADO



SEGOB
Secretaría
de Gobierno

IVM
Instituto Veracruzano
de las Mujeres

**VERA
CRUZ**
ME LLENA DE ORGULLO

❖ Ley de Acceso de la Mujeres a Una Vida Libre de Violencia para el Estado de Veracruz



❖ Sistema Estatal Para Prevenir, Atender, Sancionar Y Erradicar la Violencia Contra las Mujeres (SEPASEVM)



IVM
Instituto Veracruzano
de las Mujeres





VERACRUZ
GOBIERNO
DEL ESTADO



SEGOB
Secretaría
de Gobierno

IVM
Instituto Veracruzano
de las Mujeres



ME LLENA DE ORGULLO

BANCO ESTATAL DE DATOS E INFORMACIÓN SOBRE CASOS DE VIOLENCIA CONTRA LAS MUJERES (BANESVIM)

OBJETIVO GENERAL



Proporcionar y administrar la información sobre los casos de violencia, con el fin de orientar y formular políticas públicas transversales con perspectiva de género.



VERACRUZ
GOBIERNO
DEL ESTADO



SEGOB
Secretaría
de Gobierno

IVM
Instituto Veracruzano
de las Mujeres



INSTANCIAS PARTICIPANTES

- ➔  **DIF**
Estatral
Veracruz ➔ Instituto Cordobés De Las Mujeres Por La Igualdad
- ➔  **SS**
Secretaría
de Salud ➔ Instituto Municipal De Las Mujeres De Coatzacoalcos
- ➔  **SSP**
Secretaría de
Seguridad Pública ➔ Instituto Municipal De Las Mujeres De Martínez De La Torre
- ➔  **FGE**
Fiscalía General
Estado de Veracruz ➔ Instituto Municipal De Las Mujeres De Orizaba
- ➔  **PODER JUDICIAL**
DEL ESTADO DE VERACRUZ ➔ Instituto Municipal De Las Mujeres De Poza Rica
- ➔  **IVM**
Instituto Veracruzano
de las Mujeres ➔ Instituto Municipal De Las Mujeres De Xalapa
- ➔  **IVM**
Instituto Veracruzano
de las Mujeres ➔ Instituto Municipal De Las Mujeres De Veracruz
- ➔  **IVM**
Instituto Veracruzano
de las Mujeres ➔ Instituto Municipal De Las Mujeres De Tuxpan



VERACRUZ
GOBIERNO
DEL ESTADO



SEGOB
Secretaría
de Gobierno

IVM
Instituto Veracruzano
de las Mujeres



BENEFICIARIOS DE LOS PRODUCTOS Y/O SERVICIOS RESULTANTES

Directos

- Integrantes del SEPASEVM para la toma de decisiones
- Municipios que alimentan plataforma

Indirectos

- Organismos de la Sociedad Civil Organizada interesados en el tema.
- Academia.



VERACRUZ
GOBIERNO
DEL ESTADO



SEGOB
Secretaría
de Gobierno

IVM
Instituto Veracruzano
de las Mujeres



PROCEDIMIENTOS METODOLÓGICOS, TÉCNICOS E INFORMÁTICOS PARA SU GESTIÓN

¿QUÉ ES EL BANESVIM?

El Banco Estatal de Datos e Información Sobre Casos de Violencia Contra las Mujeres, es un sistema que contiene información sobre casos de Violencia contra las Mujeres.

VERACRUZ GOBIERNO DEL ESTADO SEGOB IVM INVERACRUZ

BEDA XOCHITL NICOLÁS ORTÍZ

Expedientes de víctimas

Administración de expedientes de víctimas

Apartado de opciones para la administración de los expedientes de víctimas

Búsqueda de expedientes de víctimas

Filtro de búsqueda de archivo víctima

OBúsqueda por folio OBúsqueda por coincidencia de nombre

Buscar

PROCEDIMIENTO INTEGRADO BANESVIM

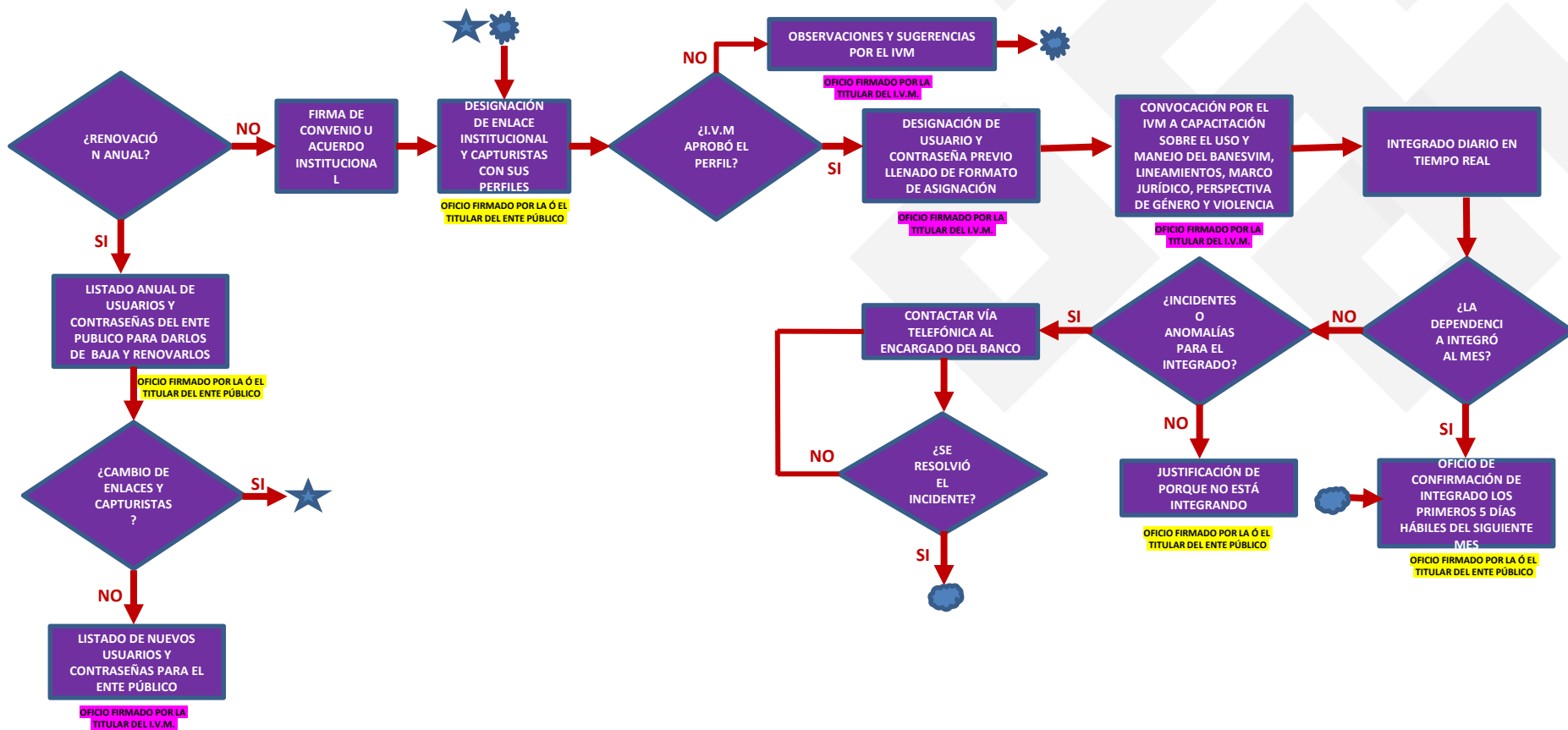

BANESVIM: PROCEDIMIENTO INTEGRADO

- 1.- Firma o renovación del **Convenio de colaboración para la Alimentación, Fortalecimiento y Actualización del Banco Estatal de Datos e Información Sobre Casos de Violencia Contra las Mujeres.**
- 2.- Designación de **Enlace Responsable** y **capturistas.**
- 3.- Una vez designadas enlaces y capturistas, **envío de curriculum vitae.**
- 4.- El IVM aprueba el perfil y remite el **formato de asignación de cuenta con el usuario y contraseña** para acceso a la plataforma digital del BANESVIM, la cuenta es personal e intransferible.
- 5.- El IVM convoca a **capacitación sobre plataforma del BANESVIM** a la/el Enlace y Capturista (s).
- 6.- Se procede al **integrado de la Información** del mes que corresponda.



VERACRUZ
GOBIERNO
DEL ESTADO



SEGOB
Secretaría
de Gobierno

IVM
Instituto Veracruzano
de las Mujeres



GESTIÓN DE LA INFORMACIÓN

IVM-BANCO

- Administración**
- Dependencias, unidades, usuarios, permisos**
- Reportes**
- Sistema de incidencias**
- API de conexión entre sistemas (SESERVER, Incidencias, etc..)**

INSTITUCIONES

- Búsqueda de expedientes de víctimas**
- Expedientes de víctimas**
 - Personas agresoras
 - Eventos de la víctima
 - Personas testigos / informantes
 - Seguimientos
 - Personas allegadas
 - Tutores
 - Redes de apoyo
 - Hijas e/o hijos
 - Canalizaciones
 - Sentencias con perspectiva de género
 - Femicidios

*Beneficio a Municipios



VERACRUZ
GOBIERNO
DEL ESTADO



SEGOB
Secretaría
de Gobierno

IVM
Instituto Veracruzano
de las Mujeres

**VERA
CRUZ**
ME LLENA DE ORGULLO



[Inicio](#) [¿Qué es el BANESVIM? ▾](#) [Tipos de violencia](#) [Modalidades de violencia](#) [Directorio](#) [Estadísticas ▾](#)

Inicio

Institutos Municipales de las Mujeres

- Instituto Municipal de las Mujeres de Xalapa**
Carretera a Tuxtla, s/n. Col. Centro, Xalapa, Ver. C.P. 91000
Tel: 228 211 1111
- Instituto Municipal de las Mujeres de Poza Rica**
Carretera a Tuxtla, s/n. Col. Centro, Poza Rica, Ver. C.P. 91000
Tel: 228 211 1111
- Instituto Municipal de las Mujeres de Tuxtla**
Carretera a Tuxtla, s/n. Col. Centro, Tuxtla, Ver. C.P. 91000
Tel: 228 211 1111
- Instituto Municipal de las Mujeres de Martínez de la Torre**
Carretera a Tuxtla, s/n. Col. Centro, Martínez de la Torre, Ver. C.P. 91000
Tel: 228 211 1111
- Instituto Municipal de las Mujeres de Orizaba**
Carretera a Tuxtla, s/n. Col. Centro, Orizaba, Ver. C.P. 91000
Tel: 228 211 1111
- Instituto Municipal de las Mujeres de Córdoba**
Carretera a Tuxtla, s/n. Col. Centro, Córdoba, Ver. C.P. 91000
Tel: 228 211 1111
- Instituto Municipal de las Mujeres de Coatepec**
Carretera a Tuxtla, s/n. Col. Centro, Coatepec, Ver. C.P. 91000
Tel: 228 211 1111

Secretarías y Organismos

- Secretaría de Gobernación**
Carretera a Tuxtla, s/n. Col. Centro, México, D.F. C.P. 06000
Tel: 55 234 41 00
- Secretaría de Salud de Veracruz**
Carretera a Tuxtla, s/n. Col. Centro, Veracruz, Ver. C.P. 91000
Tel: 228 211 1111
- Secretaría de Seguridad Pública**
Carretera a Tuxtla, s/n. Col. Centro, Veracruz, Ver. C.P. 91000
Tel: 228 211 1111
- Fiscalía General del Estado**
Carretera a Tuxtla, s/n. Col. Centro, Veracruz, Ver. C.P. 91000
Tel: 228 211 1111
- Procuraduría General del Estado de Veracruz**
Carretera a Tuxtla, s/n. Col. Centro, Veracruz, Ver. C.P. 91000
Tel: 228 211 1111
- Instituto Veracruzano de las Mujeres**
Carretera a Tuxtla, s/n. Col. Centro, Veracruz, Ver. C.P. 91000
Tel: 228 211 1111



VERACRUZ
GOBIERNO
DEL ESTADO



SEGOB
Secretaría
de Gobierno

IVM
Instituto Veracruzano
de las Mujeres

**VERA
CRUZ**
ME LLENA DE **ORGULLO**



- [Inicio](#)
- [¿Qué es el BANESVIM? ▾](#)
- [Tipos de violencia](#)
- [Modalidades de violencia](#)
- [Directorio](#)
- [Estadísticas ▾](#)

Primer semestre

Total de Víctimas y eventos

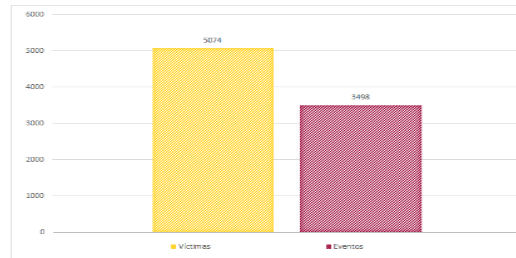

2020

○ 2020

○ 2019

○ 2018

○ 2017

○ 2016

○ 2015

○ 2014

○ 2013

○ 2012





VERACRUZ
GOBIERNO
DEL ESTADO



SEGOB
Secretaría
de Gobierno

IVM
Instituto Veracruzano
de las Mujeres

VERA
CRUZ
ME LLENA DE ORGULLO

Por tanto, el BANESVIM es una herramienta que realiza la sistematización y análisis de la información, que sirve de insumo para:

- Plataforma digital, se **accede a través de internet** y para su ingreso se requiere usuario y contraseña.
- La alimentación es **únicamente casos de violencia contra las mujeres.**
- La información está protegida por Ley de Protección de Datos Personales en Posesión de Sujetos Obligados para el Estado de Veracruz, **no puede ser visualizada por otras dependencias con acceso al sistema, ni por terceros.**



VERACRUZ
GOBIERNO
DEL ESTADO



SEGOB
Secretaría
de Gobierno

IVM
Instituto Veracruzano
de las Mujeres

**VERA
CRUZ**
ME LLENA DE ORGULLO

- Identificar las zonas geográficas que impliquen riesgo para las mujeres,
- Evaluar la eficacia de las políticas públicas implementadas,
- La realización de estrategias, mecanismos o políticas públicas, con la finalidad de prevenir, atender, sancionar y erradicar todo tipo de violencia.



VERACRUZ
GOBIERNO
DEL ESTADO



SEGOB
Secretaría
de Gobierno

IVM
Instituto Veracruzano
de las Mujeres

**VERA
CRUZ**
ME LLENA DE ORGULLO

¡GRACIAS!

Instituto Veracruzano de las Mujeres

Calle José María Mata No. 2, Col Centro
CP 91000, Xalapa, Ver.

Tels. 8 17 07 89 y 8 17 10 09

www.ivermujeres.gob.mx

Oficina de Investigación y Sistematización

sistematización.ivm@gmail.com

Ext. 1205

 **075**

Línea de la mujer

800 90 68537
MUJER

Asesoría Jurídica, Psicológica y Trabajo Social



Instituto Veracruzano de las Mujeres



@veracruzivm



@VeracruzIVM