



VERACRUZ  
GOBIERNO  
DEL ESTADO



**SEFIPLAN**  
Secretaría de Finanzas  
y Planeación



**CONACYT**  
Consejo Nacional de Ciencia y Tecnología



**INECOL**  
El Instituto de Ecología



**INEGI**



**CEIEG**  
Comité Estatal de Información  
Estadística y Geográfica de Veracruz

# **La Educación Media Superior y Superior en los Municipios Veracruzanos de la Región del Istmo de Tehuantepec, Ciclos escolares 2009-2021**

**Xalapa, Ver., 11 de mayo de 2022**

# Índice

## SEFIPLAN

- **Introducción, Antecedentes, Justificación, Marco Institucional, Objetivo general, Procedimiento metodológico, integración del reporte final, Resultados.**

## EL Colver

- **Reflexión, alcances generales del proyecto y posibles caminos educativos.**

## Alumnos de Servicio Social (UV y EL Colver)

- **Enseñanzas y aprendizajes.**



VERACRUZ  
GOBIERNO  
DEL ESTADO



**SEFIPLAN**  
Secretaría de Finanzas  
y Planeación



Comité Estatal de Información  
Estadística y Geográfica de Veracruz

# Introducción: *Ubicación*

**La Región del Istmo de Tehuantepec (RIT) se ubica al Sur-Sureste del Estado de Veracruz de Ignacio de la Llave, y se integra por 79 municipios, de los cuales 33 municipios pertenecen al Estado de Veracruz y 46 al Estado de Oaxaca.**



Fuente: DOF (Diario Oficial de la Federación), 2020, Programa para el Desarrollo del Istmo de Tehuantepec 2020-2024, CdMx, México.



VERACRUZ  
GOBIERNO  
DEL ESTADO



**SEFIPLAN**  
Secretaría de Finanzas  
y Planeación



Comité Estatal de Información  
Estadística y Geográfica de Veracruz

# Introducción: *Relevancia*

**Actualmente en la RIT, se busca instrumentar el Programa Regional respectivo de pertinencia cultural y relevancia logística, a fin de fomentar su crecimiento económico, productivo y cultural.**





**VERACRUZ**  
GOBIERNO  
DEL ESTADO



**SEFIPLAN**  
Secretaría de Finanzas  
y Planeación



Comité Estatal de Información  
Estadística y Geográfica de Veracruz

## **Antecedentes:**

**Oferta y Demanda  
Educativa en el Estado.  
elaborado en el marco del  
CEIEG por alumnos de la  
Fac. de Estadística e  
Informática de la U.V., 2021**

**Oferta y Demanda  
Educativa a cargo de la  
Dirección General de  
Planeación y Evaluación  
de la SEFIPLAN, 2021**

# Justificación: *Homologar información*

**Los datos a nivel municipal del RIT presentan gran heterogeneidad por lo que el reto consistirá en generar políticas públicas coherentes y articularlas con los propósitos nacionales, estatales y municipales, a fin de contribuir al cumplimiento de las garantías constitucionales relacionadas con:**

SALUD



EDUCACIÓN



SEGURIDAD



TRABAJO  
DIGNO





**VERACRUZ**  
GOBIERNO  
DEL ESTADO



**SEFIPLAN**  
Secretaría de Finanzas  
y Planeación



Comité Estatal de Información  
Estadística y Geográfica de Veracruz

# Marco institucional

- **Secretaría de Finanzas y Planeación (SEFIPLAN), particularmente de la Dirección General de Planeación y Evaluación a fin de contribuir al Sistema de Información Estadística y Geográfica del Estado de Veracruz De Ignacio de la Llave (SIEGVER).**
- **El Colegio de Veracruz, como institución educativa que busca dar alternativas de solución a diversas problemáticas sociales de la entidad veracruzana.**

# Objetivo general

**Describir y analizar la Educación Media Superior y Superior correspondiente a los 33 municipios veracruzanos localizados en el Istmo de Tehuantepec en los ciclos escolares de 2009-2021.**

**Particularmente en lo referido a grupos, docentes, escuelas y matrícula escolar.**







# Procedimiento metodológico

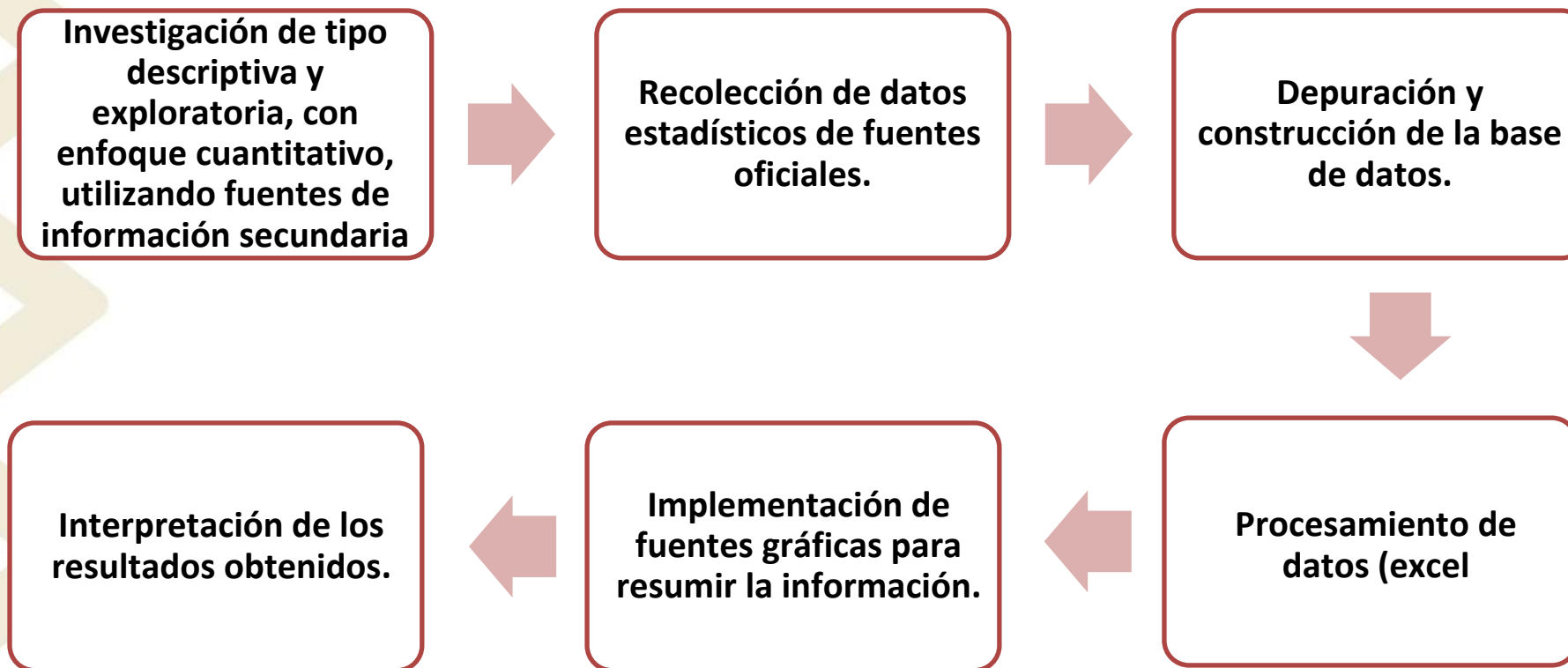



**VERACRUZ**  
GOBIERNO  
DEL ESTADO



**SEFIPLAN**  
Secretaría de Finanzas  
y Planeación



Comité Estatal de Información  
Económica y Geográfica de Veracruz

# Integración del reporte final

- Presentación
- Introducción (Antecedentes)
- Justificación
- Objetivos
- Metodología
- Resultados y discusión
- Análisis de tasa de cobertura
- Análisis de datos
- Conclusiones
- Anexos
- Fuente de información
- Bibliografía

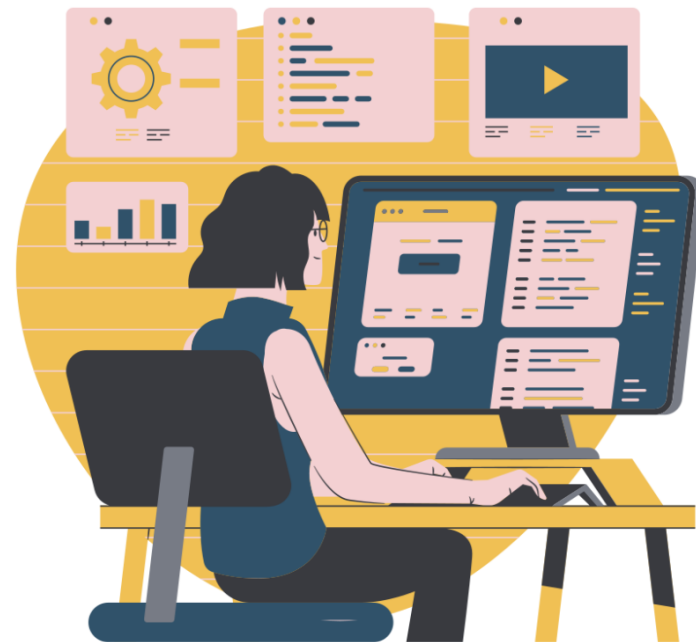

# Resultados

**Si bien se analizaron datos por nivel y modalidad de educación, por municipio, aquí solo se presentan datos globales referidos a grupos, docentes, escuelas y matrícula escolar, en los 33 municipios veracruzanos situados en la RIT. Para mayores detalles consultar el informe final.**

- En general se puede señalar que no se observan grandes cambios en el periodo analizado.**



**VERACRUZ**  
GOBIERNO  
DEL ESTADO



**SEFIPLAN**  
Secretaría de Finanzas  
y Planeación



Comité Estatal de Información  
Estadística y Geográfica de Veracruz

## Total de escuelas registradas en los 33 municipios del Istmo de Tehuantepec en el periodo de 2009-2020

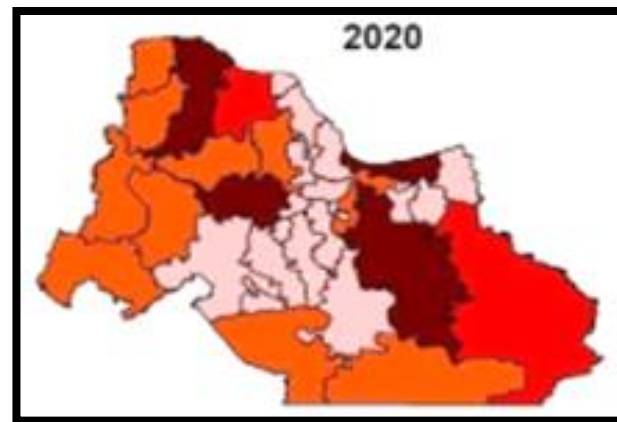
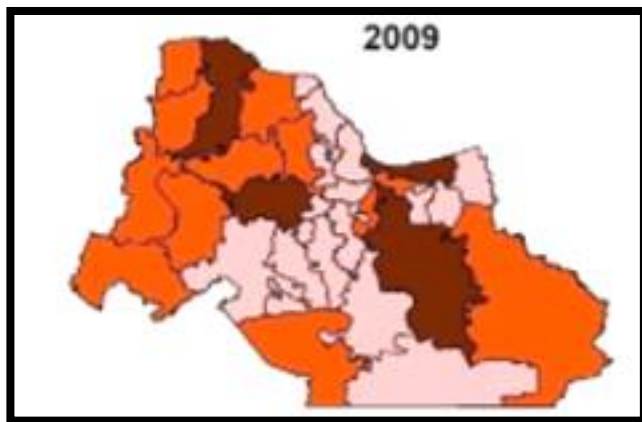

Fuente: Dirección General de Planeación y Evaluación de la Secretaría de Finanzas y Planeación, con base en datos de la SEV, ciclos 2009- 2021 y datos de INEGI.



**VERACRUZ**  
GOBIERNO  
DEL ESTADO



**SEFIPLAN**  
Secretaría de Finanzas  
y Planeación



Comité Estatal de Información  
Estadística y Geográfica de Veracruz

## Total de docentes registrados en los 33 municipios del Istmo de Tehuantepec en el periodo de 2009-2020

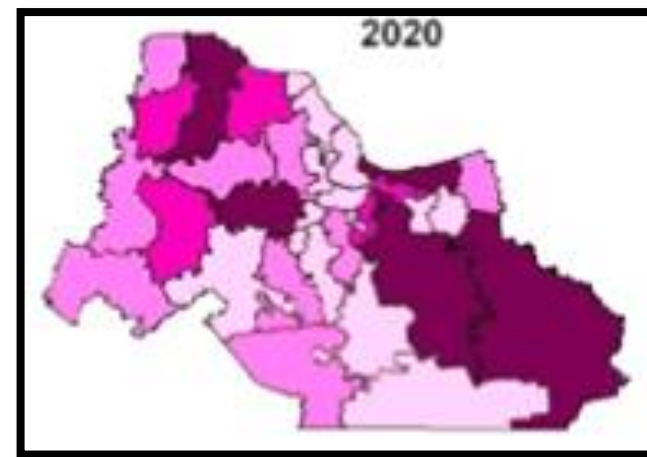
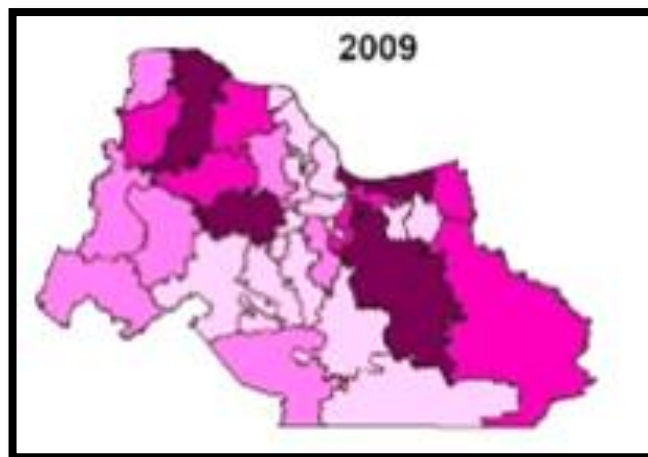

Fuente: Dirección General de Planeación y Evaluación de la Secretaría de Finanzas y Planeación, con base en datos de la SEV, ciclos 2009- 2021 y datos de INEGI.



**VERACRUZ**  
GOBIERNO  
DEL ESTADO



**SEFIPLAN**  
Secretaría de Finanzas  
y Planeación



Comité Estatal de Información  
Estadística y Geográfica de Veracruz

## Total de grupos registrados en los 33 municipios del Istmo de Tehuantepec en el periodo de 2009-2020

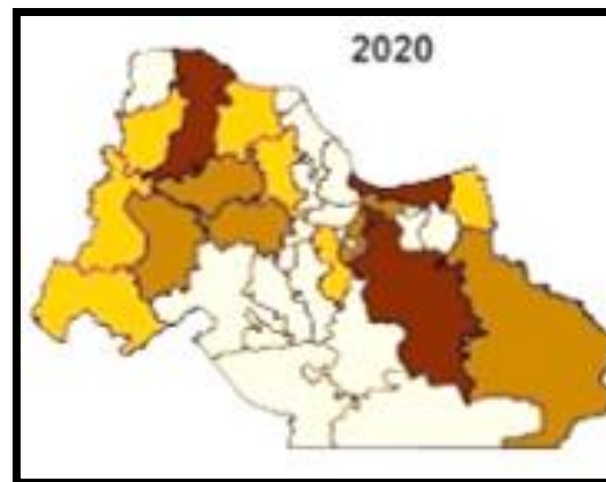
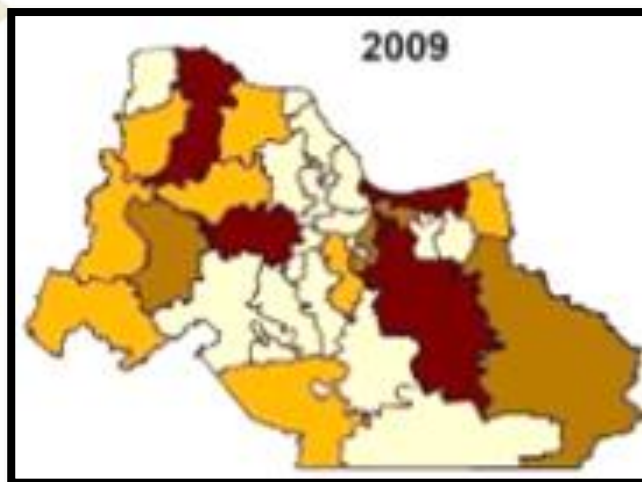

Fuente: Dirección General de Planeación y Evaluación de la Secretaría de Finanzas y Planeación, con base en datos de la SEV, ciclos 2009- 2021 y datos de INEGI.



**VERACRUZ**  
GOBIERNO  
DEL ESTADO



**SEFIPLAN**  
Secretaría de Finanzas  
y Planeación



Comité Estatal de Información  
Estadística y Geográfica de Veracruz

## Total de matriculados registrados en los 33 municipios del Istmo de Tehuantepec en el periodo de 2009-2020

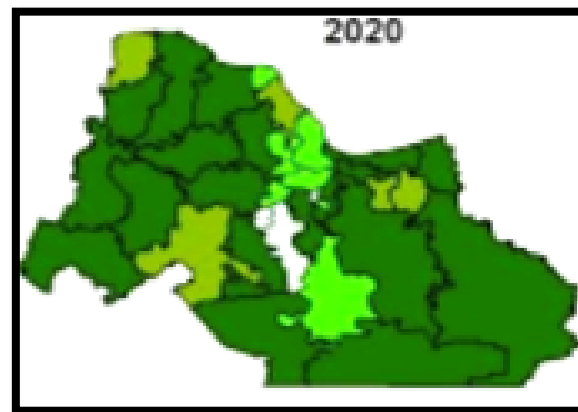
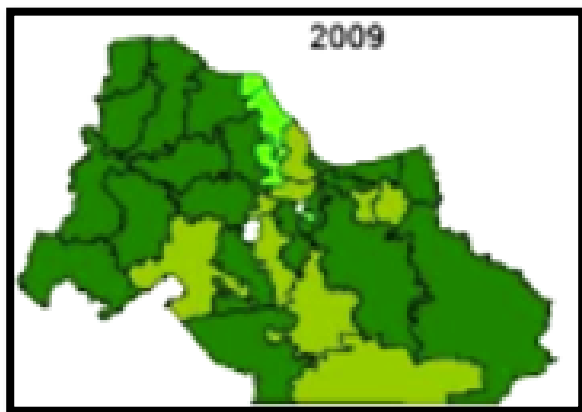

Fuente: Dirección General de Planeación y Evaluación de la Secretaría de Finanzas y Planeación, con base en datos de la SEV, ciclos 2009- 2021 y datos de INEGI.



**VERACRUZ**  
GOBIERNO  
DEL ESTADO



**SEFIPLAN**  
Secretaría de Finanzas  
y Planeación



Comité Estatal de Información  
Estadística y Geográfica de Veracruz

# **REFLEXIÓN, ALCANCES GENERALES DEL PROYECTO Y POSIBLES CAMINOS EDUCATIVOS**

**por**

**Mtro. JUAN FERNANDO ROMERO CERVANTES FUENTES**  
**PROFESOR INVESTIGADOR**  
**EL COLVER**





**VERACRUZ**  
GOBIERNO  
DEL ESTADO



**SEFIPLAN**  
Secretaría de Finanzas  
y Planeación



Comité Estatal de Información  
Estadística y Geográfica de Veracruz

# **Enseñanzas y aprendizajes por**

**Andoni Acevedo Bernal**

**Alumno de Servicio Social de la Facultad de Economía en la UV.**

**Jorge Humberto Barradas Hernández**

**Alumno de Servicio Social de la Facultad de Economía en la UV.**

**Daniela Bravo González**

**Alumna de Servicio Social de la Facultad de Estadística e Informática de la UV.**

**Rebeca Salas Luna**

**Alumna de Servicio Social de Ciencia Política y Administración Pública del El Colegio de Veracruz**



**VERACRUZ**  
GOBIERNO  
DEL ESTADO



Cómite Estatal de Información  
Estadística y Geográfica de Veracruz



**SEFIPLAN**

Secretaría de Finanzas  
y Planeación

# Participantes

- **Andoni Acevedo Bernal**  
*Alumno de Servicio Social de la Facultad de Economía en la UV.*
- **Jorge Humberto Barradas Hernández**  
*Alumno de Servicio Social de la Facultad de Economía en la UV.*
- **Daniela Bravo González**  
*Alumna de Servicio Social de la Facultad de Estadística e Informática de la UV.*
- **Rebeca Salas Luna**  
*Alumna de Servicio Social de Ciencia Política y Administración Pública del El Colegio de Veracruz*

- **Mtro. Sergio Pastor Rojas Morteo**  
*Director General de Planeación y Evaluación y Secretario de Actas del CEIEG*
- **Dr. Félix David Loreto Bermúdez**  
*Analista Administrativo*
- **M. en G. Fabiola Carrasco Garduño**  
*Analista Administrativo*
- **Mtro. Héctor Luna Ortega**  
*Analista Administrativo*
- **Lic. Delfino García Trujillo**  
*Analista Administrativo*
- **Mtro. Juan Fernando Romero Cervantes Fuentes**  
*Profesor Investigador y Representante Suplente ante el CEIEG*