

# Resultados seleccionados del Módulo 1, sobre la Administración Pública Estatal (APE) del Censo Nacional de Gobierno, Seguridad Pública y Sistema Penitenciario Estatales, (CNGSPSPE) Ediciones 2016, 2017, 2018 y 2019

**Objetivo:** identificar las características de la estructura, recursos, gestión y desempeño de las Dependencias, Instituciones, Organismos Públicos Descentralizados y Fideicomisos de la APE para contribuir el desarrollo de las funciones del gobierno.

## Ingreso mensual del personal de la APE, 2015 al 2018

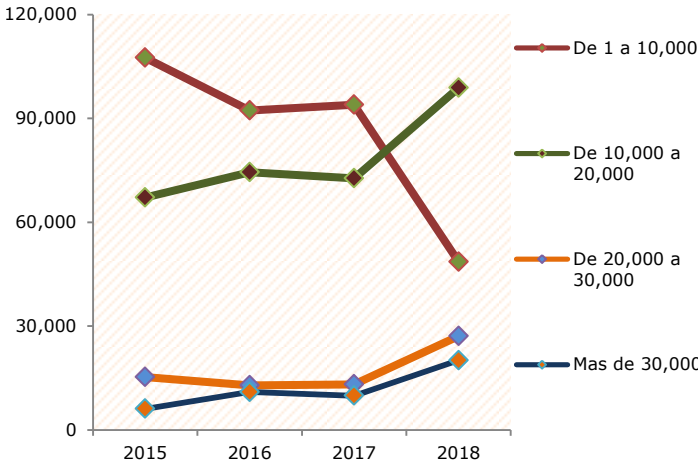

Del 2015 al 2018, se incremento en **47.1%** el personal que percibe **ingresos** mensuales entre los **10 a 20 mil pesos**.

## Solicitudes respondidas en materia de acceso a la información y de protección de datos personales de la APE, 2015 al 2018

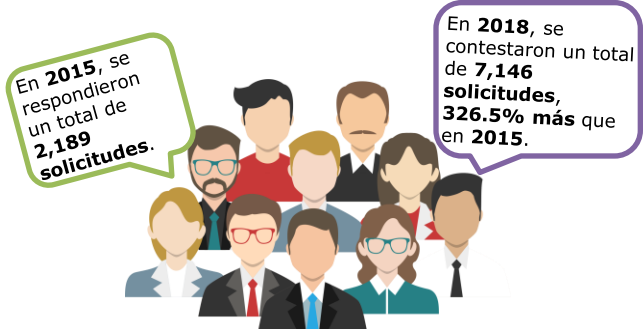

## Régimen de Contratación del Personal de la APE, 2018



Veracruz es el Estado con **más contrataciones de base o sindicalizados**, con un **86.3%** del total.

## Trámite y Servicio sobre el pago de Tenencia de la APE, 2015 al 2018



- **2017= 932,103** Trámites y Servicios.
- **2018= 1,414,199** Trámites y Servicios, esto es un **incremento del 34.1%** con respecto al año anterior.

## Programas o planes realizados bajo una perspectiva de gestión medioambiental sostenible, 2018



**69** para el caso del Estado de Veracruz, lo que representa el **8.3%** del total nacional.

## Personal de la APE, 2018

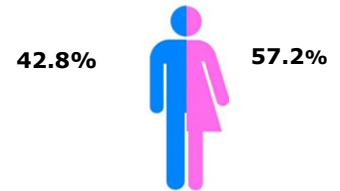

Los **194,733** servidores públicos del Estado, representan el **7.8%** del total del personal de la administración pública nacional.