

Proyectos de Uso de Información

Estado de Veracruz

Mayo 2016



**INSTITUTO NACIONAL
DE ESTADÍSTICA Y GEOGRAFÍA**

Contenido:

1

Mapa de Combate a la Pobreza

2

Incendios en Áreas Naturales Protegidas

3

Sitios de Disposición Final de Resíduos Sólidos Urbanos

4

Seguimiento a la Obra Pública

5

Sistema Integral de Información Educativa del Estado de Veracruz



1. Mapa de Combate a la Pobreza

Objetivo del proyecto



- Contar con una herramienta que permita visualizar información especializada de las familias en extrema pobreza, para hacer llegar los programas de bienestar social de manera coordinada con y entre las diferentes instituciones del gobierno.



Visualización de la información



2. Incendios en Áreas Naturales Protegidas

Objetivo del proyecto



- Contar con un proceso dinámico que permita conocer la trayectoria de fenómenos naturales/sociales, que afectan al medio ambiente, basándose en la correlación de información estadística y geográfica que permita determinar las causas y el comportamiento de los incendios forestales en áreas naturales protegidas para su prevención y toma de decisiones.





3. Sitios de Disposición Final de Resíduos Sólidos Urbanos

Objetivo del proyecto

- Contar con una herramienta que apoye a identificar los sitios de disposición final de residuos sólidos urbanos respecto a la selección, diseño, construcción, operación, monitoreo, reubicación, clausura y obras complementarias de un sitio de disposición final de residuos sólidos.

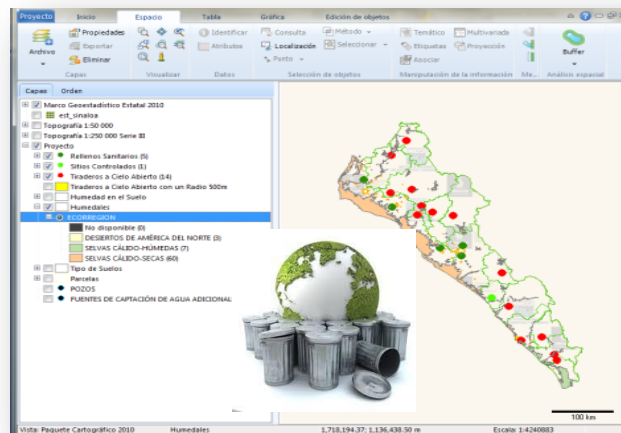

Visualización de la información



4. Seguimiento a la Obra Pública

Objetivo del proyecto



- Proporcionar información georreferenciada, referente a la Obra Pública en proceso de ejecución en el ámbito estatal, de acceso público, usuarios especializados, ejecutores de proyectos para la toma de decisiones.

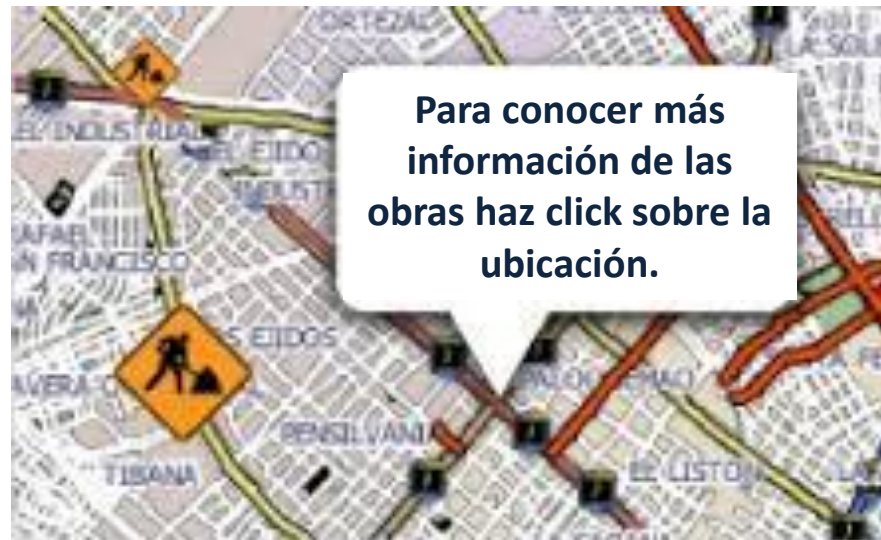

Visualización de la información



SEGUIMIENTO A LA OBRA PÚBLICA

Ficha

DATOS GENERALES DE LA OBRA

Dependencia o Entidad:	SECRETARÍA DE SALUD		No. Obra:	006							
			Ejercicio:	2011							
Modalidad Adquisición:	DOTACIÓN PÚBLICA NACIONAL	Monto Anticipo:	\$8,884,340.13	Complemento:	\$2,552,871.30	Visto Oculis:	No.	Anticipo:	\$8,884,340.13	Complemento:	\$2,552,871.30
Tipo de Contratador: PSICOLOGOS UNIDARIOS Y TIENDAS DE ESTERILIZACION											
Nombre Obra: CONSTRUCCION DE UN CENTRO DE SALUD CON SERVICIOS AMPLIADOS											
Municipio:		LOCALIDAD:		No. Beneficiarios:		040					
Programa:		Fuente Financiamiento:		FEDERAL							
Nombre del Contratista:		No. Contrato:		Origen Contratista:		Local:		<input checked="" type="checkbox"/>			
Monto Autorización:		\$20,614,467.10									
Monto de la Obra:		\$20,614,467.10									
Monto de Anticipo:		\$8,884,340.13		% Anticipo:		43					
Fecha Pago Ant.:		18/04/2011									
Fecha Inicio:		18/04/2011		Fecha Termin.:		31/04/2011					
Fecha Inicio Real:		14/04/2012		Fecha Term. Real:		11/04/2012					
Tipo Financiamiento:		A PRECIOS UNIDARIOS Y TIEMPO DETERMINADO									



5. Sistema Integral de Información Educativa

Objetivo del proyecto

- Contar con un Sistema Integral de Información Educativa del Estado de Veracruz que permita ubicar, visualizar y consultar a la Secretaría y al público en general información de los centros de trabajos de los diferentes niveles educativos, para la orientación de planes y programas de trabajo, así como para la mejor toma de decisiones.



Visualización de la información



SEV
SECRETARÍA DE EDUCACIÓN
DEL ESTADO DE VERACRUZ



INSTITUTO NACIONAL
DE ESTADÍSTICA Y GEOGRAFÍA

Visualización de la información



Sistema Integral de Información Educativa del Estado de Veracruz

The screenshot displays the SEV system interface. At the top, the title 'Sistema Integral de Información Educativa del Estado de Veracruz' is visible. The main area shows a satellite map with various educational facilities marked. A 'Ficha' (Profile) window is open, displaying a grid of four photographs of school classrooms. The 'Grupos' (Groups) sidebar on the left lists educational levels: INEGI, EDUCACION, Preescolar, Primaria, and Secundaria. A 'Leyenda' (Legend) window on the right lists various educational levels and types, such as 'Limite Veracruz', 'Limite Municipal', 'Preescolar Indige', 'Preescolar CONAFE', 'Preescolar Partic', 'Preescolar Genera', 'Prinaria CONAFE', and 'Prinaria General'. The 'Ficha' window has tabs for 'Datos generales', 'Infraestructura', 'Personal y alumnos', and 'PDF'. The current view is 'Diapositiva 1' (Slide 1) of 3 slides.





Gracias

Conociendo México

01 800 111 46 34

www.inegi.org.mx

atencion.usuarios@inegi.org.mx



@inegi_informa



INEGI Informa

**INSTITUTO NACIONAL
DE ESTADÍSTICA Y GEOGRAFÍA**

